Diario Carioca

Director : J. E. DE MACEDO SOARES

Anno I — Numero 53 | RIO DE JANEIRO, — SABBADO, 15 DE SETEMBRO DE 1928 | Numero avulso 100 reis

BIBLIOTHECA NACIONAL DO RIO DE JANEIRO CONT. LEGAL SECÇÃO

Dictadura politica, dictadura policial, dictadura financeira... E' uma belleza este regimen da mais geral, mais completa, mais fundamental irresponsabilidade !

VENDEU-SE O SOFA COMO NA ANECDOTA...

Medidas da mesa da Camara a respeito de um facto inexistente...

Quando os jornaes commentaram a scena escandalosa e incrivel do salão azul da Camara, a Mesa, que continuava a ignorar tudo, ensaiou qualquer coisa. Hontem e hoje, succederam-se os cochichos entre o presidente, os secretarios, o director da secretaria e outros funccionarios. A's investidas da curiosidade alheia, todos, porém, se fechavam numa discreção displicente mas implacavel. Os secretarios continuavam a ignorar tudo. Um funccionario, que tem as funcções, mais ou menos, de chefe de policia da Camara, e que por isto, é chamado de marechal Fontoura, desconversava, entre arisco e importante, detentor dos segredos de decôro offendido da Camara.

Sr. Sebastião do Rego Barros

Soube-se, porém, hontem, que houvera uma reunião de membros da Mesa, com a presença do leader da maioria, para tentar um inquerito sobre a escabrosidade, afim de afastar da Camara, perante o publico, as suspeitas... policiaes provocadas pelo deputado semcerimonioso. Parece, porém, que nada se fará naquelle sentido.

Não é de admirar que venha, por ahi, uma nota da Mesa, desmentindo o episodio alegre. Uma nota parecida áquella do caso Castello-Berganini...

A Mesa continuará a ignorar tudo. Houve, porém, providencias, desde o primeiro momento: o funccionario indiscreto, que vira qualquer coisa, foi retirado da porta do salão azul; e a Mesa mandou que dagora em deante permanecessem abertas, bem abertas, escancaradas, as portas de todos os salões...

Quer dizer: foi vendido o sofá.

"Agora, toca a vez do funccionalismo", como diz o presidente da Republica, em sua ultima mensagem

O aeroplano postal que se julgava perdido

PLYMOUTH, 14 (U. P.) — Um hydro-avião britannico chegado a este porto, informou as autoridades que vira a uma distancia de vinte milhas ao sul das ilhas Scilly, um navio inglez rebocando o aeroplano postal do vapor "Ile de France", achando-se os aviadores a bordo. O navio dirigia-se ao porto de Southampton.

FERRARIN NÃO VOLTARÁ TÃO CEDO Á AMERICA

Mostra-se abatido o grande piloto italiano

ROMA, 14 (U. P.) — O aviador Arthur Ferrarin, tendo concluido todas as suas visitas ás varias organizações patrioticas e aeronauticas, voltou á sua villa natal de Thiene, afim de repousar.

O famoso piloto não voltará immediatamente á America do Sul, como projectava, afim de agradecer ao presidente do Brasil, sr. Washington Luis e visitar a Argentina. A morte de Del Prete, de quem era amigo inseparavel, feriu profundamente a sua alma, e Ferrarin sente a necessidade de descansar longamente antes de pensar em novas empresas aereas. Declarou elle á United Press que a sua intenção e vehemente desejo era voltar á America do Sul e lembrou tambem a possibilidade de um vôo directo de Roma a Nova York, via Açores. Ferrarin affirmou que o "Savoia Marchetti 64" era um apparelho capaz de realizar esplendidamente essa façanha.

Sabe-se que era o sonho de Ferrarin fazer o vôo triangular, após chegar a Buenos Aires, voltar no mesmo apparelho para Nova York e dahi para esta capital, num vôo directo.

O sub-secretario da Aeronautica, sr. Balbo, declarou a Ferrarin que apesar da morte de Del Prete sentida em todo o paiz, a gloria do vôo ficará indelevelmente com Ferrarin e seu companheiro, accrescentando que a melhor commemoração que elle poderá fazer do grande navegador é olhar para o futuro e esforçar-se para manter o mesmo espirito.

NAS REPARTIÇÕES PUBLICAS, TODOS OS PROCESSOS OU PAPEIS VÃO TER INFORMAÇÃO OU PARECER NO PRAZO MAXIMO DE DEZ DIAS...

QUE PROVIDENCIA ABSURDA ! — O QUE O CONGRESSO DEVE FAZER É ACABAR COM A DIVISÃO DOS SERVIDORES DO ESTADO EM DUAS CLASSES : A DOS BURROS DE CARGA E A DA CARGA DE BURROS

Está em andamento na Camara um projecto fixando o prazo maximo de dez dias para que os funccionarios dêem informação ou parecer sobre qualquer processo ou papel que lhes seja distribuido, sob pena de perder direito aos vencimentos dos dias de mora e ao computo destes dias no seu tempo de serviço.

O tal projecto não admitte informação ou parecer meramente protellatorios.

"No regulamento que expedir para a execução desta lei, diz o projecto, o Poder Executivo estabelecerá as medidas de fiscalização necessarias á sua fiel observancia e á exacta applicação das penas nella instituidas, etc.".

E' o caso de dizer: "agora toca a vez do funccionalismo", para usar da linguagem da mensagem presidencial.

S. ex. de oculos pretos, o bigode cinzento, sério

Mas o interessante é que quem faz projectos dessa natureza nunca entrou numa repartição publica e nunca apreciou a distribuição do serviço em qualquer dellas.

Ha, no Thesouro, por exemplo, mesas onde entram 30 e 50 papeis por dia. Entrando nesta proporção, nesta proporção devem ser despachados pelo funccionario da mesa, senão está sujeito ás penalidades da lei. Mas quem póde limitar o trabalho da intelligencia humana? Quem póde exigir que a marcha de um processo que demanda, ás vezes, mezes de estudo, tenha de ser exactamente a mesma de outro que demande muito menos estudos?

Um abuso não se corrige com outro abuso. Ha que pôr ordem nos serviços da administração, tornando-os expeditos e não morosos. De accôrdo. Mas, se o projecto em questão, por um lado, attende a essa circumstancia, por outro, póde dar logar a juizos os mais precipitados, a desfechos os mais infundados.

Queriamos, sómente, ver um desses nossos legisladores, que vivem approvando tudo incondicionalmente, numa mesa de repartição qualquer informando um processo por mais simples que fosse...

O projecto que se impõe é o que vise a boa distribuição dos encargos nas repartições, evitando que alguns funccionarios desprotegidos trabalhem, emquanto outros protegidos vivem á tripa forra, á custa do trabalho daquelles.

O que o Congresso precisa fazer é acabar, nas repartições, com a divisão dos funccionarios publicos em duas classes: a dos burros de carga e a da carga de burro. No dia em que todo o funccionalismo trabalhar, será um céo aberto. Então, haverá melhor divisão de trabalho e maior producção.

Mas trabalhar não é architectar pareceres, informações, despachos etc., "á la minute".

Taes pareceres, informações, despachos, etc., na maioria dos casos, poderão não servir a legitimos interesses e, afinal, redundar em grave prejuizo para o Thesouro.

Mas, com o mesmo projecto, além desse inconveniente, que não é de desprezar, haverá este outro: o que se pretendeu resolver com pressa, acaba sendo resolvido com muito vagar.

A França já tem um Ministerio da Aeronautica

PARIS, 14 (U. P.) — O sub-secretario de Estado da aviação, sr. Laurent Eyenac, foi nomeado ministro da aeronautica, sendo o primeiro titular da nova pasta. O senador Henry Cheron, foi nomeado ministro do commercio em successão do mallogrado sr. Bokanowsky. Até agora os dois departamentos achavam-se reunidos em um só ministerio.

OS DEPORTADOS PARA FERNANDO DE NORONHA

Cogita-se de processar o chefe de policia

RECIFE, 14 (A. B.) — Na sessão em que o Tribunal Superior de Justiça tratou da questão dos deportados para Fernando de Noronha, o presidente, desembargador Argemiro Galvão, interrogou seus collegas sobre se seria licita a custodia de individuos aos quaes não se attribuia culpa, e terminou pedindo que se votasse sobre o pedido de habeas-corpus dos deportados. O desembargador Salazar fundamentou seu voto a favor, pedindo que se extraisse copia do processo, afim de que o procurador do Estado procedesse criminalmente contra a autoridade responsavel.

O desembargador Sá Pereira votou tambem a favor, sendo ainda acompanhado pelo sr. Corrêa da Silva. O desembargador F. Oliveira falou fundamentando o seu voto favoravel e concluiu classificando de crime o acto das autoridades deportadoras, crime esse, accrescentou, "maior do que os praticados pelos bandidos, pois estes são homens incultos, ao passo que as autoridades conhecem as leis". E concluiu pedindo que se responsabilizasse criminalmente as mesmas autoridades. O desembargador Bonnald votou pelo habeas-corpus, travando-se ligeiro debate sobre a competencia do Tribunal para processar o chefe de policia, intervindo o presidente, que disse: "Se podemos apurar a responsabilidade do governador do Estado, como não poderiamos proceder contra o chefe de policia?" A sessão foi presenciada por numerosa assistencia.

O SR. SOBRAL SERÁ MESMO INSUBMISSO ?

Eis ahi um caso que o sr. ministro da Guerra deveria mandar apurar

O sr. Sobral Pinto, segundo uma denuncia que recebemos de Juiz de Fóra, tem o seu nome registrado ali, no archivo dos insubmissos, na Junta do Alistamento para o serviço militar. E' portanto um caso que o sr. ministro da Guerra deve mandar apurar. O insubmisso é um cidadão que não póde gozar dos direitos e regalias que a lei confere aos filhos do paiz, para o exercicio de funcções publicas.

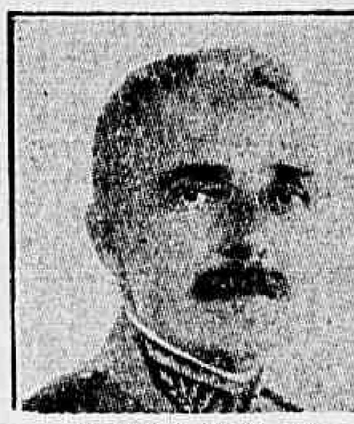

O ministro da Guerra

Duvidamos, porém, da coragem do sr. general Sezefredo, para apurar o crime que o sr. Sobral Pinto commetteu contra a defesa nacional, fugindo aos seus deveres do serviço militar — se é que o sr. Sobral é realmente, como affirma o seu denunciante, um insubmisso. Se o sr. Sezefredo não tem coragem para apurar a denuncia, muito menos será capaz de applicar as penas da lei nesse cavalheiro tão altamente protegido pelo governo. Dirão, talvez, que a lei foi agora applicada no caso do sr. Zumalá Bonoso, mas isso não aconteceu senão por ser um caso da época, uma apuração automatica de faltosos, processada sem a interferencia do honrado ministro da Guerra, e por tal fórma insophismavel, que o sr. general Ribeiro da Costa teve de votar contra o "habeas-corpus", com lagrimas de desespero por não poder isentar o seu protegido dessa cacetada de ser bom cidadão.

Como quer que seja, ainda que platonicamente, aqui deixamos estampada a nossa desconfiança absoluta na coragem civica e na energia militar do sr. ministro da Guerra, para compellir o sr. Sobral Pinto a trocar a Procuradoria Geral do Districto Federal pelo pão furado, nos quarteis de Juiz de Fóra.

BARBUSSE RECLAMA O REGIMEN POLITICO PARA OS PRISIONEIROS

Henri Barbusse — generoso animador do "Comité de défense des victimes du fascisme" — endereçou a um certo numero de personalidades da politica e de organizações, a carta abaixo. Será superfluo dizer que ella tem a nossa adhesão enthusiasta:

"Egregio cidadão. — As noticias que andamos diariamente recolhendo sobre o regimen carcerario de Mussolini são cheias de horrores e nos alarma vivamente quanto á sorte de seis mil anti-fascistas, entre os quaes estão as melhores personalidades do povo italiano: o general Capello, Zanibani, Gransci, Maffi, Terracini, etc.

Dessas noticias ve-se claramente que o que Mussolini está preparando é uma verdadeira hecatombe de prisioneiros anti-fascistas. Não é mais o punhal de Dumini, o assassinio de Matteoti; não é mais a aggressão soturna, em consequencia da qual devia sucumbir Amendola; não é mais a conspirata dos assassinios de Piccinini, de Berruti, de Ferrero, martyres italianos do anti-fascismo, notaveis em todo o mundo. O sicario do Mussolini, tem hoje um outro nome: chama-se a fome, a segregação cellular.

E' á fome, á acção lenta de uma cella humida e sem ar que Mussolini confia, agora, o assassinio dos adversarios que tiveram a coragem de erguer-se contra a tyrania fascista. A esta fórma de assassinio que o "duce" das camisas negras chama "reacção intelligente".

Quantos são os prisioneiros já eliminados por falta de nutrimento e de ar?

a) No isolamento obrigatorio e ao silencio;

b) Na privação de ar;

c) Na privação de qualquer alimento enviado de fóra (de parte da familia).

Esse regimen feroz da regregação cellular que, houve tempo, os jornalistas italianos queriam fosse abolido, mesmo para os criminosos, hoje é largamente applicado para os presos politicos e póde durar até seis annos, descontados a intervallos longos, mesmo até de seis mezes!

Seis mezes continuados de cubiculo, sem ar, com a unica alimentação no carcere, de uma fatia de pão e uma sôpa insousa; seis mezes de isolamento e de fome, valem dizer o assassinio do prisioneiro. Mesmo a fibra dos rudes criminosos, succumbe. Imaginae que coisa significa um semelhante tratamento applicado a homens como Antonio Gransci, como Umberto Terracini, como a dezenas de outros prisioneiros anti-fascistas, de saude naturalmente debil e profundamente abalada com a longa prisão preventiva!

E' o assassinio lento, seguro, desses detidos. E' o mais barbaro dos assassinios, este, que Mussolini define o mais "intelligente", porque não necessita de sicarios directos, porque é perigoso por sua propria natureza e porque é consumado no silencio e no segredo de velhas prisões, construidas em ilhas longinquas, como o presidio de Santo Stefano ou o de Portolongone.

Nós não deixaremos nada por cumprir, afim de impedir esta hecatombe. E nesta acção teremos ainda comnosco os espiritos livres de todo o mundo. A revolta das consciencias e de toda a vontade honesta deve exigir para os prisioneiros anti-fascistas:

o tratamento do regimen politico commum a todos os paizes em que o

Barbusse

odio de classe não desceu ainda ao abysmo da barbaria primitiva;

o direito de receber auxilio e alimentos da propria familia;

a abolição da segregação cellular;

a abolição do silencio e do isolamento;

o direito de vida ao ar livre e em commum;

um inquerito internacional a plena luz, sobre tudo quanto vem succedendo nos carceres italianos.

São estes os postulados minimos que se impõem a todas as consciencias e a todas as creaturas honestas deante da ameaça horrivel que pesa sobre a vida de seis mil prisioneiros anti-fascistas.

A força de solidariedade internacional que fez milagres para arrancar á solitude do Polo os naufragos do "Italia", poderá ignorar o perigo, a ameaça de morte que tomba sobre seis mil prisioneiros, por vontade do fascismo, no coração do mundo civil? A humanidade não se deixará manchar com semelhante prova de insensibilidade e aberração. Os homens de boa vontade que conseguirem forçar as portas da Artida barradas de cadeias compactas de bancos de gelo; os homens de boa vontade e nobre consciencia, não pódem negar sua cooperação para forçar as portas das prisões de Mussolini, afim de salvar a vida de corajosos e illustres prisioneiros condemnados a extinguir-se em putridos cubiculos, privados de ar e de alimentos, privados de tudo que não se nega nem mesmo ás feras mais temiveis!

Nós contamos, egregio cidadão, com a vossa adhesão a reinvidicação que acima registramos e com a vossa cooperação altiva nas organizações e outrosim, no mundo das personalidades entre as quaes exerceis vossa autorisada influencia.

O regimen politico para os prisioneiros anti-fascistas é uma reinvidicação minima que não póde, que não deve ser negada. A distincção entre detidos communs e detidos politicos (anti-fascistas) já reconhecidos pelo governo fascista, deve ser extensiva aos prisioneiros anti-fascistas recolhidos aos carceres judiciarios ou já enviados aos estabelecimentos penaes. Esta reinvidicação não é senão uma garantia minima que devemos exigir para salvaguardar a nobre vida de seis mil prisioneiros anti-fascistas.

Com devoção e sympathia, inteiramente vosso — **Henri Barbusse**".

CONFIASSE NA FIGURA MORAL DO SR. SOBRAL PINTO, O CONSELHO TERIA, NÃO RECUSADO, MAS APPROVADO A MOÇÃO DE MAURICIO DE LACERDA DE SOLIDARIEDADE AO DR. ANDRÉ DE F. PEREIRA

Não approvando-a, mas recusando-a provou que nella não confia

DE MODO QUE SEU GESTO NÃO FOI DE CONSIDERAÇÃO MAS DE DESCONSIDERAÇÃO AO NOVO PROCURADOR DO DISTRICTO

A moção apresentada ao Conselho Municipal, de solidariedade ao procurador geral do Districto Federal, sr. André de Faria Pereira, demittido pela vilania do governo, por baixos motivos impudicamente confessados, não podia deixar de ser rejeitada. Tinha que ser. Já todos sabiam que assim seria.

Aquella gente que se senta nas poltronas do Conselho Municipal, para fingir que trabalha, apenas quatro dias em cada semana e dezeseis durante o mez, não teria altivez e desassombro para votar a moção.

O procurador geral do Districto faz parte da Junta Apuradora das eleições municipaes. Se o sr. André de Faria fosse procurador, os quinze intendentes que votaram contra a moção, votariam dez moções mais vibrantes e calorosas! Mas o sr. André não é mais procurador. Quem se vae sentar na Junta é o sr. Sobral Pinto e os intendentes, que precisam do emprego, que, na sua maioria, sem esse emprego, andariam ás moscas, não poderiam arriscar-se á antipathia do homem que vae ser apurador da eleição.

Sr. Mauricio de Lacerda

A maioria do Conselho sabe que não volta. Se a população já vivia enojada com o procedimento desses representantes, mais ainda o deve estar agora, quando elles acabam de votar em absoluto desaccordo com os sentimentos da mesma população. Sim, porque esses intendentes não ignoram absolutamente que o eleitorado desta capital não está absolutamente de accordo com a demissão immoral do procurador do Districto.

De fórma que a maioria do Conselho, rejeitando a moção em questão, commetteu um acto de traição aos seus eleitores, menoscabando da opinião daquelles que a elegeram.

Quinze contra um!

Mas quem saiu victorioso dessa pugna?

Incontestavelmente o sr. André de Faria Pereira. Esses quinze votos equivalem pelo "enterro" de 1.ª classe da personalidade desse sr. Sobral Pinto, o homem que confessou haver praticado um "deslise de ordem moral".

Esses 15 intendentes, votando contra a moção, o fizeram muito por natural falta de escrupulos, mas tambem egualmente porque não confiam na integridade moral do actual procurador, porque não querem ser sacrificados pela attitude deste na Junta. E' a traducção litteral do voto indecente de hontem.

Como que quizeram dizer:

— Não approvamos a moção de Mauricio, a favor do ex-procurador porque, assim procedendo, iriamos desagradar o seu successor. E este é capaz de tudo. Elle se vingaria de nós. Elle não nos perdoaria pelo nosso gesto.

De modo que aquelles 15 intendentes, mesmo não querendo pronunciar-se contra o sr. Sobral Pinto, contra elle se pronunciaram de modo irrefragavel.

O que vem a ser a lei em Matto-Grosso

CAMPO GRANDE, 13 ("Diario Carioca") — Causou aqui estranhesa ter o presidente do Estado mandado ao encontro da escolta que conduzia o coronel Carvalhinho e seus companheiros presos para Cuyabá, um destacamento policial commandado pelo capitão Costa Ribeiro para conduzir os referidos presos a Poxoréo, theatro do levante dos garimpeiros.

Consta que essa providencia do governo visa ainda mais castigar os presos que viajam amarrados num caminhão submettidos ás maiores humilhações.

Nos dominios do P. R. P.

S. PAULO, 14 (A. B.) — Parece certo que o Ataliba Leonel será eleito amanhã, presidente da Commissão Directora do P. R. P. O seu unico concurrente é o sr. Dino Bueno, mas já é, ao que se affirma, demasiado edoso para occupar o cargo, cujas exigencias requerem homens mais novos.

IRÁ TER A MESMA EFFICIENCIA DA CELEBERRIMA LEI DE FERIAS ?

A' Commissão de Justiça apresentou hoje parecer sobre o projecto do sr. Jeronymo Penido estendendo aos operarios em geral o regimen das 8 horas de trabalho diario. Esse parecer é do teor seguinte:

A' Commissão de Justiça foi despachado o projecto n. 113, de 1928, de autoria do sr. Jeronymo Penido e outros, tornando extensivas aos operarios das lojas, officinas, fabricas e quaesquer estabelecimentos fabris, commerciaes ou industriaes do Districto Federal as disposições das alineas "C" e "D" do art. 3º do dec. ex. n. 1.329, de 1 de maio de 1919, ratificado pela lei n. 2.135, de 11 de setembro do mesmo anno (8 horas de trabalho diario, um dia de repouso semanal e gratificação extraordinaria pelo trabalho excedente das 8 horas effectivas).

Sr. Penido

Estudando o assumpto, a Commissão de Justiça louva-se nos bem fundamentados considerando que justificam o projecto 113, de 1928, visto que nelles se encontra esclarecida, em todos os seus aspectos juridicos, a importante questão de que trata o mesmo projecto que deve merecer o mais caloroso apoio do Conselho Municipal que, assim, deixará em evidencia a sua continua preoccupação de attender aos legitimos interesses da collectividade.

E' a seguinte a redacção do projecto em apreço, que até meiado de outubro deverá estar approvado pelo Conselho:

"O Conselho Municipal resolve:

Artigo 1º — São declaradas extensivas aos operarios das lojas, officinas, fabricas e quaesquer estabelecimentos fabris, commerciaes ou industriaes do Districto Federal as disposições das alineas "C" e "D" do art. 3º do decreto executivo n. 1329, de 1 de maio de 1919, ratificado pela lei municipal n. 2135, de 11 de setembro do mesmo anno, em virtude das quaes as horas de trabalho dos operarios não devem exceder de oito horas effectivas diarias, com um dia de descanço semanal ou a quarenta e oito horas por semana, tendo os ditos operarios, nos casos de excessos, quando isso fôr indispensavel para o serviço, direito a uma gratificação extraordinaria, calculada na proporção do vencimento até o accrescimo de duas horas por dia e na proporção do dobro do vencimento quando o excesso fôr além de duas horas por dia.

Art. 2º — Os responsaveis pela falta de observancia do disposto ao artigo 1º da presente lei serão punidos com a multa de quinhentos mil reis (500$000) atnías vezes repetidas quantas forem as infracções commettidas.

Art. 3º — Revogam-se as disposições em contrario."

O aviador Reynaldo Gonçalves quer tentar o vôo Natal-Roma no "Savoia-Marchetti 64", em retribuição á visita de Ferrarin e Del Prete

Tendo sido apresentada ao Conselho Municipal, pelo intendente Pinto Lima, uma indicação no sentido de ser aproveitado o recente gesto do governo italiano offerecendo ao Brasil o avião Savoia-Marchetti 64, em que Ferrarin e Del Prete realizaram o vôo directo Roma-Natal, para com esse mesmo apparelho, pilotado por aviadores brasileiros, ser tentada a mesma travessia, em sentido inverso — o aviador Reynaldo Gonçalves, piloto da Companhia Eta, vem de se propor a realizar a prova.

Para conseguir o seu intento, esse piloto, que é brasileiro nato, com "brevet" internacional e mais de dez annos de vôos continuos, e que acaba de seguir para Bello Horizonte de onde regressará na proxima segunda-feira em avião, dirigiu-se ao presidente da Republica e ao Conselho Municipal no sentido de obter a concessão official, independente de qualquer especie de auxilio financeiro, para realizar a formidavel prova aerea Natal-Roma.

O MUNDO QUE SE DIVERTE

O sr. Mello Vianna disse, em S. Paulo, que aprecia os cabarets...

"PARECE QUE UM POLITICO DE RESPONSABILIDADE NÃO SE PREJUDICA DISTRAINDO-SE UM POUCO", DIZ S. EX.

E ADEANTA QUE É BOM OUVIR UM TANGO E ADMIRAR OS VOLTEIOS DE UMA BAILARINA

S. PAULO, 14 (A. B.) — O sr. Mello Vianna, que aqui se encontra, falou ao "Diario da Noite". A respeito da politica, o vice-presidente da Republica se manteve na mais profunda reserva.

Disse, porém, coisas interessantes a respeito de suas preferencias, assim se expressando: "Gosto muito de theatro, é um meio facil de esquecer as preoccupações politicas do dia. Vou tambem ao cinema. Acho que é uma diversão muito leve. E, ás vezes, tambem vou a um "cabaret", mas decente. Vou como simples espectador, bem entendido. Numa roda de amigos, ouvindo um tango e vendo uma bailarina, parece que um politico de responsabilidade não se prejudica distraindo-se um pouco, desde que o faça em companhias que não compromettam."

Sobre admissão de pessoal nas officinas de material bellico

O ministro da Guerra, por portaria, de hontem, baixou as instrucções para o exame de admissão do pessoal do quadro de operarios militares das officinas de reparação do serviço de material bellico das 2ª, 4ª e 5ª regiões e circumscripção militares.

NESTA GENTIL E PACATA SEBASTIANOPOLIS

O sr. Dante Bove desafiou para um duello o barytono sr. Besanzoni

Os terriveis duellistas, que felizmente encerraram incidente sem sangue derramado

O duello foi coisa que nunca se tomou a sério entre nós, digam o que quizer, em contrario, os que não julgam poder tempo com acontecimentos de effeito mais praticos, e que de pretendida honra offendida. Somos ainda dos que não deixam para resolver, a sangue frio, dois ou tres dias depois, o que deve ser decidido no momento justo, sem o adrede preparo dos padrinhos. Por este motivo mais do que por qualquer outro, talvez, é que, deixando de lado o despeito em que vemos os nossos dispositivos penaes, estamos a ver, sob perspectiva grotesca, o remate que os srs. Dante Bove e Ernesto Bezanzoni pretendem dar a um caso que a boa logica mandava que ficasse entre os scenarios e as gambiarras do Theatro Municipal.

O facto é já conhecido em suas linhas geraes. O sr. Bezanzoni, que é barytono, pretendera, com as modulações de sua voz fresca, exhibir aos olhos do publico do nosso principal theatro, a capa de combate do "Escamillo" da "Carmen", no que se viu impedido pelo seu collega Franci, mais velho na edade e, naturalmente na "faena", como se diz na arte celebre do grande "Guerrita". O acontecimento saltou da casa de espectaculos do largo da Mãe do Bispo para as columnas dos jornaes, emprestando-se-lhe, quiçá, maior gravidade do que as que ficaram notificadas nas pautas da solfa, por qualquer dos dois cantores e, como de peor partido teria ficado, afinal, o sr. Franci, que, fora do palco, dá-se ao luxo de ter um secretario, como o espada "Escamillo", por "su puesto", como se diz ainda na arte de tourear, teria naturalmente, os seus bandarilheiros, foi aquelle, o secretario que é o supra-dito sr. Bove quem veiu á arena, desafiando o barytono Bezanzoni para um encontro por armas, que poderá realizar-se aqui ou em outro qualquer logar. E nesse pretendido duello, não será o barytono Franci quem brigará por conta propria. Como bom secretario, é o sr. Dante quem quer mandar o sr. Bezanzoni para o outro mundo.

Tudo isso seria muito bonito se não fosse, como é, grandemente ridiculo. Deixamos o outro lado do caso, o do Franci contra Bezanzoni, que não interessa ao publico as nossas leis penaes com a policia que já deveria ter chamado ás contas os srs. Dante, Franci e Bezanzoni, cortando-lhes os surtos de furia ou mandando-lhes que se contenham até que se encontrem onde possam andar, livremente, aos tiros ou ás estocadas.

Os srs. Franci e Bezanzoni aqui vieram para cantar e não para exhibições outras, de caracter furibundo. Que cantem, pois, decidindo, puramente, no terreno da solfa, qual dos dois o melhor, que proclamando a estocada de morte nos compassos de Bizet, torna-se digno dos amores de saleroza "Carmen"...

E a coisa será facillima. Abram-se francas, ao publico, as portas do Municipal. Ponha-se de um lado o Franci e de outro o Bezanzoni, no palco. Na regencia o maestro Serafin, fazendo cada um delles, a seu tempo, atacar a canção do toureador. Dos dois o que mais applausos obtiver terá ganho o duello para desespero do sr. Dante que se ainda quizer ver correr sangue poderá dar um passeio até o matadouro de Santa Cruz.

FELIZMENTE SOLUCIONADO O CASO

Eis a acta que foi redigida hoje á noite sobre o incidente Besanzoni Bove:

"Aos quatorze dias do mez de setembro do anno de 1928, na sala de imprensa do Theatro Municipal, presentes os srs. Amador Cysneiros e Eduino Brione, por parte de Dante Bove e os srs. Henrique Pongetti e Paulo Hasslocker, por parte de Ernesto Besanzoni, com plenos poderes para resolverem um incidente cavalheiresco surgido entre ambos por uma publicação apparecida no matutino "A Manhã" que se publica nesta capital, no dia treze do corrente, examinado o conteúdo em questão, entenderam que o incidente poderia ser resolvido com honra para ambas as partes sem a necessidade de uma solução extrema.

Por parte dos representantes de Ernesto Besanzoni foi dito que o mesmo desconhecia o facto da publicação, a qual não teve a menor intervenção.

Assim resolvido dão por terminado o incidente lavrando-se a presente acta em duas vias, assignadas pelos quatro representantes que a discutiram e approvaram. — Amador Cysneiros, Eduino Brione, Henrique Pongetti, Paulo Hasslocker".

NA SESSÃO DE HONTEM DA CAMARA

Um discurso do sr. Bergamini sobre perseguições a professores do Instituto Benjamin Constant

CONTINÚA A GREVE DO QUORUM : NÃO SE VOTOU NEM UM PROJECTO

O sr. Adolpho Bergamini falou na hora do expediente para tratar das perseguições movidas pelo director do Instituto Benjamin Constant, sr. Eduardo de Vasconcellos, aos professores Luiz Candido de Figueiredo e Vicente Cernicchiaro.

Começou por algumas considerações em torno de absurdos e injustiças que se vem verificando em diversos estabelecimentos de ensino pelo facto de estarem as congregações subordinadas a directores nomeados pelo governo, ao invés de eleitos por ellas. Citou uma iniquidade no ultimo concurso de o premio de viagem do Instituto Nacional de Musica.

Passando a apontar outras irregularidades que tem observado, referiu-se ao Instituto Benjamin Constant, [illegible] actuação do respectivo director, sr. Eduardo de Vasconcellos. Allega que este, protegido que é do sr. Estacio Coimbra, permitte, contra disposição do regulamento do Instituto, resida no estabelecimento uma viuva cercada de filhos maiores, [illegible] contingencia de atravessar a bibliotheca e o dormitorio das alumnas cegas. Affirma ainda que, [illegible] telegramma, do facto de haver [illegible] gravemente uma menina cega, [illegible] a referida alumna já estava enterrada.

Lê memorial de um professor do Instituto, documento que já se dirigiu ao ministro da Justiça, narrando factos alli occorridos, e assevera que o mesmo director se transformou em perseguidor do corpo docente do estabelecimento, sem que este encontre, por parte do Ministerio da Justiça, qualquer amparo, tanto que, uma petição endereçada a esse Ministerio, levou nada menos de nove mezes a ser despachada.

Affirma que tão tendenciosamente se conduz o director do Instituto Benjamin Constant, que quando os professores, como no caso de que se está occupando, solicitam quaesquer certidões de que necessitem para defender-se, esse funccionario exara despacho determinando que seja passada certidão, mas de accordo com a minuta fornecida pela directoria; não se certifica o que consta dos livros, e sim o que o director quer. Não obstante esse proceder, diz, nada se contem, na certidão passada ao professor Luiz Candido de Figueiredo, que possa desabonar-lhe a conducta; ahi apenas se patentêa [illegible] do director do estabelecimento, sr. Eduardo de Vasconcellos, perseguição que extende ao professor Vicente Cernicchiaro.

Taes attitudes daquelle funccionario — ponderá exigem a attenção das autoridades superiores, no sentido de ser tolhida a acção [illegible] dos velhos servidores da patria, homens dedicados ao ensino, attingidos por penalidades que os magoam profundamente, com pre[illegible]

O orador deplora que não possa ler á Camara outros documentos importantes que tem em seu poder; insiste, porém, em accentuar que se o sr. presidente da Republica está sincero no pensamento externado em sua mensagem de 3 de maio, no que respeita ao ensino, urge que s. exa. pessoalmente investigue o que occorre nos differentes estabelecimentos de educação, no meio dos quaes se desenvolve politicagem rasteira, originada de caber a direcção de taes institutos aos que obtenham a protecção official ao invés de provir da escolha das proprias congregações.

Adoptado o alvitre que preconiza, evitar-se-hão inconveniencias e deslises, como os a que acabou de referir-se, e contra os quaes lavra seu protesto, principalmente por tratar-se de dois professores dos mais dignos e dos mais merecedores da estima publica.

Chegou á Camara, um memorial da Associação Beneficente dos Praticantes da Central do Brasil, sobre a transferencia dos fieis para o quadro de conductores.

Na ordem do dia, foi julgado objecto de deliberação um projecto da bancada parahybana, autorisando o governo a despender até 10:000$000, na construcção do porto de Cabedello.

Na votação da primeira materia do avulso — que era o projecto sobre a transmissão para o Estado do R. G. do Sul, do edificio onde está o 17º B. C., requerida a verificação, pelo sr. Bergamini, não houve numero.

Foram encerradas as discussões do avulso e levantada a sessão.

A Commissão de Finanças, assignou os seguintes pareceres:

Dando um credito para pagamento ao tenente Americano Gonzaga; favoravel ao projecto que autoriza a construcção de edificios para as repartições federaes em Curityba; e autorizando a applicação de um saldo de credito do Ministerio da Guerra, em pagamento de diaria aos instructores da Escola Militar.

O Concurso para auditor de Guerra

FOI FEITA HONTEM A CLASSIFICAÇÃO

Em sua sessão de hontem, o Supremo Tribunal Militar, classificou, por ordem de merecimento, os candidatos inscriptos no concurso de auditor da Guerra de Santa Maria da Boca do Monte, no Rio Grande do Sul. Obteve o 1º logar o dr. Raul Machado, que já logrou identica collocação em dois concursos anteriores.

Completaram a lista triplice os drs. Americo Lins de Vasconcellos Chaves e Dario Bezerril Corrêa Lima, ambos com seis votos. O dr. Raul Machado que foi o unico candidato que obteve a totalidade dos votos do Tribunal é autor do "Formulario do Processo Criminal Militar", actualmente adoptado no Exercito e na Armada, e tem entre outras obras, o "Direito Penal Militar", a "A culpa no Direito Penal".

A lista triplice foi enviada hontem ao presidente da Republica para a nomeação.

Á MARGEM DA POLITICA DO DISTRICTO FEDERAL

De um gesto inhabil á exclusão do candidato Carreiro — Complica-se o frontinismo — Novo candidato por V. Izabel e Andarahy — O caso Mendes Tavares

Afastada pelo sr. Felippe Cardoso, ao que se diz, a candidatura do sr. Carreira de Oliveira, os amigos deste resolveram manter fielmente o compromisso assumido, prestigiando-o com o mais vivo empenho.

Importantes têm sido as adhesões a esse politico, inclusive a do sr. Alfredo Coelho, que nos declarou estar inclinado a abrir mão de sua candidatura em beneficio da do influente politico de Jacarépaguá.

Soubemos de um episodio interessante da exclusão do sr. Carreira.

O processo de escolha de dois candidatos, estabelecido pelo sr. Piragibe entre os tres concurrentes, foi o seguinte: — cada candidato indicou um representante, formando-se um conselho de tres membros, que deliberariam por maioria e votação secreta entre si.

O sr. Edgard Romero indicou o sr. Martins Costa; o sr. Felippe Cardoso, o sr. Juca Lobo, e o sr. Carreira de Oliveira, o capitão Juca Coelho, funccionario da secretaria do Conselho e prestigioso cabo eleitoral.

O sr. Cardoso, affirma-se, impugnou o nome do sr. Coelho, dizendo-o analphabeto. Substituido o representante do sr. Carreira, foi este afastado e escolhidos os srs. Romero e Felippe, que o deputado Piragibe terá de apoiar, sem o auxilio dos amigos do prejudicado.

A se verificar o apoio do sr. Coelho (Alfredo) ao sr. Carreira, este se obrigará a apoiar o sr. Pereira para deputado, na proxima eleição federal.

COMPLICA-SE A POLITICA DO FRONTINISMO

Segundo as combinações assentadas entre os srs. Paulo de Frontin, Machado Coelho e Candido Pessoa, servindo o sr. Dodsworth de fiador deste ultimo, subscreverão suas senhorias e mais os srs. Mendes Tavares, Alberico de Moraes e os actuaes intendentes frontinistas as chapas a serem apresentadas pelos dois districtos eleitoraes da cidade.

No 1º districto, indicará o sr. Frontin os srs. Clapp e Maggiolli; o sr. Candido Pessoa fazer-se-á pelos srs. Floriano de Góes e Mario Limoeiro; o sr. Dodsworth, pelo candidato Jacyntho Rocha, e o sr. M. Coelho, pelo candidato Azalina Corrêa Dutra. Além desses candidatos, serão indicados os srs. Philadelpho de Almeida e Pio Dutra, este candidato de si mesmo, e o outro do sr. Sampaio Corrêa.

Conforme o combinado, cada candidato procurará obter de seus amigos eleitores a votação total da chapa, isto é, 8 votos no proprio nome, e os respectivos patronos dividirão os votos de que disponham por seus afilhados.

Esse criterio viria favorecer os srs. Machado Coelho e Sampaio Corrêa, que apoiariam sómente os srs. Corrêa Dutra e Philadelpho de Almeida, emquanto que o sr. Candido sustentará dois candidatos, o sr. Dodsworth dois e o sr. Frontin dois.

Acontece, porém, que o sr. Clapp toma pé nos dominios do sr. Candido; o sr Machado Coelho faz o que póde, até mesmo nos arraiaes henriquistas, e o sr. Maggiolli não poupa o sr. Pio.

Contra o sr. Philadelpho trabalho os srs. Clapp, Candido, Machado e Maggiolli, e contra o sr Floriano de Góes, trabalha o sr Limoeiro, que conseguiu do deputado Candido Pessoa o suffragio do seu nome, a oito votos, em todas as circumscripções em que conte algum eleitor.

Dessa confusão, se aproveitarão os srs. Corrêa Dutra, Clapp e Jacyntho Rocha. Quanto ao sr. Limoeiro, ainda que tudo faça por esse candidato, o sr. Candido soffrerá uma formidavel derrota.

MAIS UM POR VILLA IZABEL E ANDARAHY

Procurando explicação para as visitas ao commissario Archimedes Pinto Amando, a quem politicos de todos os matizes procuravam com insistencia, conseguimos saber que a causa desse movimento reside no facto de ter o commissario Archimedes tomado a resolução de candidatar-se ao Conselho, o que, lá pelas bandas do boulevard 28 de Setembro e adjacencias, vae provocando um movimento algo sympathico ao joven candidato.

O CASO MENDES TAVARES

Nenhum motivo particular nos moveu a noticiar a falada renuncia do sr. Mendes Tavares e seu consequente afastamento das lides politicas.

Negando-o, o citado senador attribue as notas de imprensa ao intento de afastar do circulo de sua influencia amigos, com que conta para eleger seus candidatos no proximo pleito. Conclue s. ex. por confessar que depuzera, em 1927, seu mandato nas mãos do sr. Sampaio Corrêa, á disposição de quem continúa sua cadeira no Senado — "a qualquer tempo que o elegante industrial queira substituil-o".

Isso nos obriga a uma explicação honesta: — não afastada pelo sr. Mendes Tavares a hypothese de vir a renunciar, tudo dependendo do sr. Sampaio Corrêa, que por sua vez não deu ao caso uma recusa peremptoria, parece-nos de pé o tão falado caso.

Pessoa autorizada vem procurando accordo entre parlamentares para evitar opposição a um projecto de lei a ser apresentado, creando um cargo para o qual será nomeado o sr. Mendes Tavares, em troca de sua renuncia.

Deante do facto concreto, se não é das combinações participantes, o senador carioca, é que ha membros do Congresso, influentes junto ao governo, incumbidos de applicar "fly-tox" no illustre contestante.

CONCENTRAÇÃO POLITICA DE SANTA RITA

Séde: Rua Maurity n. 7

A Concentração Politica de Santa Rita, por nosso intermedio solicita aos seus associados e correligionarios, a especial fineza de comparecerem hoje, 16, ás 19 1|2 horas, na séde social, afim de tomarem parte na assembléa geral ordinaria cuja ordem do dia é a seguinte: Escolha de fiscaes para o proximo pleito municipal e interesses geraes.

O presidente, sr. Clementino Mario dos Santos, espera que os seus correligionarios e amigos, não faltem, pois, ha materia urgente a ser resolvida.

O governo póde gastar sem controle?

O sr. João Lyra occupou, hontem, a tribuna do Senado, para justificar o seu parecer sobre a proposição da Camara approvando um credito, registrado sob protesto pelo Tribunal de Contas, para pagar premio de seguro de dois automoveis á companhia Lloyd Industrial Sul-Americana.

Respondendo a considerações expendidas na vespera pelo sr. Antonio Moniz, o representante do Rio Grande do Norte citou os textos de lei, pelos quaes o governo póde effectuar despesas, embora registradas sob protesto por aquelle tribunal, independentemente da manifestação do Poder Legislativo, que é em absoluto dispensavel em materia de gastos e só exigida com antecipação quando se trata de contratos.

Esclareçamos melhor as coisas. Se o governo firma um contrato e o Tribunal de Contas o impugna, registrando-o sob protesto, esse contrato só póde ser executado depois do pronunciamento do Congresso, approvando-o; se, porém, tal impugnação e tal registro se referem a um credito, não valem coisissima alguma, pois, o governo tem a faculdade de realizar as respectivas despesas sem dar satisfações ao Parlamento, que por seu turno nada tem que ver com a historia.

Vê-se por ahi que a proposição acima referida, que tanto barulho suscitou, era e é inteiramente innocua. No tocante á applicação dos dinheiros publicos, o governo não tem controle: gasta como quer e entende e submette os seus creditos ao Tribunal de Contas por essa formalidade, tambem absolutamente inutil, uma vez que a impugnação deste apparelho nenhum effeito produz e a sua communicação ao Congresso, que a lei manda fazer dentro de quatro dias, a respeito dos registros sob protesto, é quasi irrisoria superfectação regulamentar.

Com franqueza, não se sabe para onde marchamos. Dictadura politica, dictadura policial, dictadura financeira... Que mais falta? Quem está no Cattete, com a faca e o queijo nas mãos, tem até o direito de virar o Thesouro Nacional de cambalhotas, sem que ninguem o incommode.

E' uma belleza, este regimen da mais geral, mais completa, mais fundamental irresponsabilidade.

O desvio de dinheiros da Caixa de Amortização

SEGUNDA-FEIRA, D. ALICE DA CUNHA MACHADO, DEFENDERA' ORALMENTE SEU "HABEAS-CORPUS", PERANTE O SUPREMO TRIBUNAL FEDERAL

Tinhamos já noticiado que d. Alice da Cunha Machado, esposa de Antonio da Cunha Machado, uma das principaes figuras do vultoso desvio de dinheiros da Caixa de Amortização, havia impetrado ao Supremo Tribunal Federal nova ordem de "habeas-corpus". D. Alice requereu tambem pudesse comparecer á Alta Côrte, para proferir a defesa oral.

Hontem, o ministro Leoni Ramos, relator deste "habeas-corpus", submetteu esse requerimento á apreciação dos seus collegas, votando pelo comparecimento da paciente.

Assim votaram os outros ministros, ficando assentado que o julgamento do pedido será na segunda-feira proxima.

Atropelado por um automovel

Um automovel que corria pela ladeira do Barroso atropelou alli Adelaide Marques, branca, portugueza, com 36 annos de edade, casada, lavadeira e residente na casa n. 241 daquella ladeira.

A infeliz soffreu varios ferimentos na cabeça, além de contusões e escoriações pelo corpo.

Soccorreu-a a Assistencia.

A cobrança de impostos sobre os vencimentos da magistratura

O MINISTERIO PUBLICO INSISTE EM QUE E' LEGAL O ACTO DO GOVERNO QUE DETERMINOU ESSA MEDIDA

Ha talvez um mez, o juiz Victor de Freitas sentenciou sobre a illegalidade da cobrança dos impostos nos vencimentos da magistratura, julgando a acção proposta pelo ministro Geminiano da Franca, attingido por essa medida.

Os autos já foram arrazoados pela União Federal por seu procurador, dr. Buarque Guimarães que assim conclue as suas longas razões:

"O artigo 58, paragrapho 1º, da Constituição Federal não exime o autor da obrigação de pagar impostos geraes, creados em virtude de lei, como são os de sello sobre nomeação, augmento de vencimentos e sobre rendas.

Nenhuma disposição legal existe que prohiba ou isente o magistrado de pagamento desses impostos.

A emenda constitucional (art. 57), parag. 1) determina que os juizes, como "todos" os funccionarios publicos, estão sujeitos ao pagamento de taes impostos, sem permittir qualquer privilegio de classe.

No caso em questão, não houve retroactividade de leis, pois, os impostos não se referem a periodo anterior á emenda constitucional e "que nenhuma reducção soffre o Autor em seus vencimentos que foram augmentados após a promulgação da emenda constitucional e portanto, aceitando o Autor as vantagens desse augmento é forçado a aceitar, como consequencia, os seus "onus".

A condição desse augmento corresponde á obrigação de pagamento de impostos expressamente autorizados por lei, em vigor no momento em que foram "augmentados" taes vencimentos. Não ha direitos adquiridos do Autor sobre augmento de vencimentos gravados com a clausula (pela lei em vigor de obrigação de pagamento de impostos."

«O GRANDE EXEMPLO»

Concurso «Lar Brasileiro»

Damos em seguida o resultado do concurso instituido por "LAR BRASILEIRO", que tinha por thema o telegramma de D. Margarida de Barros, mãe do aviador Ribeiro de Barros, concitando-o a proseguir o "raid".

E' este o laudo da commissão julgadora:

Tendo examinado as 53 competições em prosa, apresentadas para o concurso instituido por "LAR BRASILEIRO" em commemoração o "raid" do Jahú, classificamos em primeiro logar a intitulada "O GRANDE EXEMPLO", assignada por BANDEIRANTE, e em segundo, a intitulada "O VALOR DE UM CORAÇÃO", assignada por PATRIOTA CARIOCA.

Se bem que o concurso admitta apenas dois premios, parece-nos justo salientar os trabalhos: "Coração Spartano", de Dorian Gray; "O Grande Exemplo", de Ennepê e a composição sem titulo, de Maria de la Conception.

Rio de Janeiro, 10 de Setembro de 1928.

(A) Julio Nogueira.
(A) Antonio Joaquim Pereira da Silva.
(A) Gabriel L. Bernardes.

Abertos os enveloppes que continham os verdadeiros nomes de "BANDEIRANTES" e "PATRIOTA CARIOCA", verificou-se que o primeiro pseudonymo era de ROBERTO GIL e o segundo de ALZIRA ZAVATARO DE MELLO.

A entrega dos premios effectuar-se-á no dia 20 do corrente, em local e momento que serão designados com a devida antecedencia.

As composições não premiadas ficam á disposição dos respectivos autores na Gerencia do "LAR BRASILEIRO".

"LAR BRA SILEIRO"
Associação de Credito Hypothecario
RUA DO OUVIDOR, 80 a 82
(Edificio da "Sul America")

Mme. Flora tem sido victima dos ladrões

SUA CASA TRES VEZES ASSALTADA POR AMIGOS DO ALHEIO

Mme. Flora Lupi, moradora á rua Augusto Severo, n. 82, sub-loca em appartamentos sua casa.

De ha uns vinte dias a esta parte vem sendo ella victima dos ladrões. Nessa época, mais ou menos um ladrão "descuidista" fez ali uma janella conseguindo furtar dois pares de sapatos avaliados em 250$000, que momentos antes haviam sido remettidos para ali pela sapataria da rua do Cattete n. 51.

A victima preferiu soffrer o prejuizo calada a ter que apresentar queixa á policia.

Sabbado atrasado o empregado encerador que déra o nome de Aguinaldo, aproveitando-se, de um descuido da patrôa furtou da gaveta de um movel um annel de ouro com um brilhante do valor de 2:000$000 e mais a importancia de 1:200$000.

Dessa vez mme. Flora não ficou quieta. Apresentou queixa á policia do 13º districto.

As diligencias desse furto não haviam ainda alcançado o necessario esclarecimento, quando, hontem, achando-se mme. Flora e pessoas de casa conversando no interior, um ladrão "descuidista" penetrou na casa e dali furtou uma victrola avaliada em 500$000, pertencente á mme. Irene Gama, ali residente.

Essa não esperou por mais: desde logo apresentou sua queixa á policia. Mas...

Com o joelho machucado

UM MENINO COLHIDO POR UM AUTOMOVEL DA PREFEITURA

Na Avenida Amaro Cavalcanti, em frente á casa n. 527, residencia do menino José Nascimento, branco, brasileiro, com 10 annos de edade, filho de Francisco do Nascimento, houve pela manhã de hontem um atropelamento, do qual foi victima o referido menino, que soffreu um ferimento no joelho esquerdo e escoriações pelo corpo.

Foi causador desse desastre o automovel official n. 39, pertencente á directoria de Obras Publicas Municipaes, do qual era passageiro João Campos, identificador da delegacia do 10º districto policial.

A victima foi levada naquelle automovel ao Posto de Assistencia nelle regressando á sua residencia, após os curativos ali recebidos.

O que a União adquiriu da Estrada de Ferro Goyaz

O ministro da Fazenda communicou ao seu collega da Viação ter sido lavrada, em 29 de agosto ultimo, escriptura publica de transferencia do dominio e propriedade, para a União, pelas quantias de 3.823:543$872, ouro, e 424:857$795, papel, do trecho de 250 kilometros de Estrada de Ferro Goyaz comprehendido na linha em trafego de Formiga a Patrocinio, Minas Geraes, e todo o material fixo e rodante, accessorios, officinas, edificios e dependencias inclusive moveis e materiaes existentes no respectivo almoxarifado, depositos e escriptorios.

Pagamentos na Guerra

O ministro da Guerra providenciou sobre os seguintes pagamentos: ..... 2:838$150 a Appelles Pinto & Cia., 630$400 a Ervedoza & Cia., 3:516$666 ao 2º tenente Pacifico Ferreira Lima, 3:420$004 ao 2º tenente João Corrêa Machado, 137$789 ao 1º tenente contador Oscar de Souza Bezerra, ... 216$660 ao major medico dr. Manoel Guedes Corrêa Gondin, 5:878$ a Carlos Garcia de Freitas, 875$ a Vasquez & Cia., 1:200$ ao 2º tenente Benedicto Chagas Leite, 10:500$ a João Luiz Patenne e Basilio Puretz, 2:000$ a Antonio Joaquim Ferreira, 5:188$ a Viuva Saldanha & Cia., 7:350$ a Antonio Mendes Campos, 7:000$ a Miguel Achaso de Brito, 3:352$400, a Raymundo Pessoa, 2:400$ ao 2º tenente Floriano Pimentel de Mello e 400$ a Fausto Pires Martins.

O Brasil detem o record sul-americano de altura

O MAJOR LYSIAS RODRIGUES SUBIU HONTEM, A 7.100 METROS

Tripulando o "Breguet n. 19", o aviador militar major Lysias Rodrigues obteve, hontem, no campo dos Affonsos, magnifico triumpho para a aviação nacional: o record sul-Americano em altura, sem passageiro. Aquelle official com a proeza realizada hontem, bateu o seu proprio "record", pois em 1921, levando como passageiro o capitão Alzyr Rodrigues Lima alcançára 6.700 metros, quando agora attingiu 7.100!

Levantando o vôo do referido campo, ás 10 horas e 10 minutos, o major Lysias fez aterrissagem ás 13.45 horas, tendo na grande altura alcançada, supportado aquelle official aviador, fantastica temperatura, sendo tão intenso o frio que sentia que quasi ficou com os movimentos das mãos paralysados.

O brilhante official foi muito cumprimentado por seu arrojado feito.

Concurso para 2º Tenente Pharmaceutico do Corpo de Bombeiros

Abrem-se, hoje, por 30 dias, as inscripções. As condições vêm publicadas no "Diario Official", de hoje.

NA TRISTE ALAMEDA DOS TAMARINEIROS

Um joven na Quinta da Boa Vista suicida-se com um tiro na cabeça

O suicida

Vestindo terno de jaquetão de cor cinza, calçando sapatos de verniz preto, meias marron, gravata de laço de fantasia, bem como um lenço de cor verde ao bolso do peito, o joven entrou calmamente pelo portão principal da Quinta da Boa Vista e lentamente foi caminhando até a Alameda dos Tamarineiros. Só, despreoccupado, e ninguem podia suppor, que o joven elegante levava um plano tresloucado a assaltar-lhe o cerebro.

Chegando á sombra da alameda, o desconnecido, depois de pequena parada, sacou do bolso um revolver e, levando o cano ao ouvido direito, deu dedo ao gatilho.

O tiro partiu, ao mesmo tempo que o infeliz moço caia ao sólo, num lago de sangue, contorcendo-se em dores.

A certa distancia, estavam os srs.: Manoel Caetano da Silva, residente á rua S. Francisco Xavier n. 354, casa 5; Anizio Marques da Silva, morador á rua Santos Lima n. 21; os estafetas dos Telegraphos Luiz Antonio de Araujo e Carlos Felix, bem como os guardas da Quinta da Boa Vista, Wenceslão Carvalho da Silva e Armando Horacio de Mattos, que, correndo em soccorro do tresloucado, solicitaram os soccorros da Assistencia.

Sem perda de tempo, ao local compareceu uma ambulancia e quando o medico foi soccorrer o ferido, o mesmo já havia expirado, tendo a seu lado o revolver com que praticára o gesto allucinado.

A policia do 10 districto, comparecendo á Quinta da Boa Vista, conseguiu apurar a identidade do suicida.

Trata-se de Maximo Costa, de 20 annos e deixara uma carta dirigida a seu irmão sr. Sylvio Costa, residente á rua Jardim Botanico n. 47.

Em poder do inditoso joven, foram arrecadados a quantia de trezentos e tantos mil réis, um relogio e corrente de ouro, um annel de ouro com o monogramma M. C., um alfinete a pender do collarinho, de ouro; uma bengala de junco e um chapéo de feltro cinzento.

Com guia daquellas autoridades, o cadaver de Maximo foi recolhido ao necroterio do Instituto Medico Legal.

ABORDADOS, NO CONSELHO, ASSUMPTOS INTERESSANTES

O sr. Mauricio de Lacerda exteriorizou as suas esperanças na energia da acção do "braço forte"

AFFIRMA O GRANDE TRIBUNO : "O PROBLEMA DO LIXO PODE SER RESOLVIDO SEM COBRIR DE LIXO A REPUBLICA E O SEU PRIMEIRO MAGISTRADO"

Hontem, emfim, houve numero no Conselho para a sessão ordinaria.

O primeiro orador foi o sr. Mauricio de Lacerda que falou sobre a acta exprimindo sua extranheza pela votação de afogadilho, feita durante a sua ausencia, de varios projectos entre os quaes o que creou a compulsoria para o funccionalismo municipal.

Depois de varias considerações sobre a attitude do sr. Prado Junior que se negou a collocar o "cumpra-se" em varias resoluções do Conselho, mostra que aquelle projecto, que aliás, não foi ainda enviado á sancção, representa grave perigo para o funccionalismo.

O orador sempre aparteado pelo sr. Oliveira Menezes, prosegue apreciando outros projectos approvados pelo Conselho, lembrando entre elles o do lixo e o da gazolina.

Em dado trecho da oração, tratando da "compulsoria" dos funccionarios municipaes, o sr. Mauricio de Lacerda foi aparteado pelo sr. Pinto Lima, o qual disse desconhecer que o sr. Washington Luis mandasse no Conselho. A isso retruca o orador:

— Lá vem o advogado do diabo. O sr. Washington Luis não manda no Conselho, mas quem nomeia para o Districto Federal, é o presidente da Republica!

— Pela logica de v. ex. quem manda no Supremo Tribunal é tambem o presidente da Republica — diz o sr. Pinto Lima. Ao que o orador affirma:

— Perfeitamente, quem manda no Supremo Tribunal é o chefe da Nação. Os ministros não mandam mais nada!

Prosegue então o orador, debatendo essa these, demonstrando a influencia do Cattete nas deliberações do prefeito, delegado de confiança daquelle. E assim conclue:

"O que eu disse, deixando como preliminar do meu raciocinio, attendendo ao gesto do sr. presidente da Republica, determinando a saida do seu genro dos estaleiros Caneco, foi que essa attitude me causou estranheza porque s. ex. que está impugnando certos projectos votados pelo Conselho, não impugnasse, tambem, o do lixo, e denunciei que no lixo, além de na parte do aproveitamento biologico estar interessada uma firma de parentes do presidente de São Paulo, na parte da solução crematoria estão os interessados interessando pessoas ligadas ao presidente da Republica. Feita a denuncia, antes que eu concluisse, o sr. Pinto Lima varreu a testada do sr. Washington Luis, dizendo que eu estava em contradição. Para que concluir tão depressa, quando eu dizia que o presidente da Republica — que fez seu genro sair do negocio da firma Caneco — nos negocios do lixo, dos fornos de cremação, tinha a exploração em seu nome. Qual a conclusão? Esperar que o presidente da Republica tenha, para o projecto do lixo, a mesma energia, o braço forte que teve para o de numero 9, e para outros votados pelo Conselho.

O sr. Oliveira de Menezes: — O projecto do lixo encerra questão muito interessante, que mereceu de minha parte, estudo meticuloso. Além do mais, diz respeito com a hygiene da cidade.

O sr. Mauricio de Lacerda: — Sr. presidente, a questão é uma só. Ninguem contesta que o problema do lixo, no Rio de Janeiro, tenha que ter outra solução...

O sr. Mario Barbosa: — Muito bem.

O sr. Oliveira de Menezes: — Perfeitamente.

O sr. Mauricio de Lacerda: — ...da verdadeira atrazada e rotineira, que tem tido, até agora. Mas, entre o progresso da solução moral e esse progresso que não admitte a exploração moral do regimen, ha um abysmo a transpôr. O problema do lixo póde ser resolvido, na cidade do Rio de Janeiro, sem cobrir de lixo a Republica e o seu primeiro magistrado. E' isso o que estou dizendo.

Feita a denuncia da tribuna do Conselho, ouso dizer que, ao contrario dos honrados intendentes que acorreram a defender o nome ainda não accusado do presidente da Republica, ainda não accuso; denuncio, apenas. Accusarei depois, se a denuncia fôr desprezada e o negocio consumado, não para favorecer á hygiene da capital da Republica, mas ao lixo republicano das familias imperiaes. Concluindo, senhor presidente, direi que eu não accuso ainda, denuncio, para que se dê remedio ao caso do lixo, mas nunca com prejuizo moral do antigo regimen, isto é, da Republica que até aqui tivemos."

A MOÇÃO DE SOLIDARIEDADE AO SR. ANDRE' DE FARIA

Aproveitando a discussão de uma indicação do sr. Antonio Teixeira, sobre postos de prophylaxia, o sr. Mauricio de Lacerda levantou uma questão de ordem para saber se cabia um requerimento de urgencia na hora em que se votavam materias da ordem do dia. O sr. Seabra declarou que sim o que deu aso a que o sr. Mauricio de Lacerda enviasse um requerimento de urgencia que foi approvado.

Foi posta então em discussão a moção de solidariedade ao sr. André de Faria, apresentada pelo sr. Mauricio de Lacerda e sobre o qual falaram os srs. Baptista Pereira, Oliveira de Menezes, Pinto Lima, Pache de Faria e o seu autor que ironisou com os seus collegas agradecendo-lhes o não haverem rejeitado a urgencia para evitar que o orador soffresse uma derrota no protesto que faz contra a insolita demissão do procurador geral. O orador apreciou a seguir o discurso do deputado Moratto, na Camara, e terminou dizendo que a troca do direito pela violencia ora ensinada pelo sr. presidente da Republica ao povo brasileiro, póde ser fatal a s. ex. espatriando-o do poder em nome dessa mesma força que s. ex. substitue á justiça, neste momento.

Falou, depois o sr. Pinto Lima que lembrou a sua amizade ao sr. André de Faria, o procurador exonerado e ao sr Washington Luis a quem deve — disse — a nomeação de um genro para o cargo de procurador criminal da Republica. Amigo dos dois, o sr. Pinto Lima resolveu ficar com o ultimo que ainda está de cima, e votou contra a moção que só teve a favor o voto do seu autor. Quinze intendentes votaram contra ella.

Não é mais delegado da Junta de Alistamento Militar

O 1º tenente reformado Antonio José Leite foi exonerado de delegado districtal da junta de alistamento militar da 17ª circumscripção de recrutamento, visto não ter aceitado a transferencia para a zona de recrutamento que lhe competia.

Não ha inconvenientes nos aforamentos

O ministro da Guerra communicou ás delegacias fiscaes do Thesouro Nacional no Ceará e Bahia, não haver inconveniente, sob o ponto de vista da defesa nacional, na concessão dos aforamentos de terrenos de marinhas pretendidos na Praia do Meirelles e no rio Sabuhé, municipio de Santo Amaro, conforme requereram Raul de Souza Carvalho e dr. Octavio Machado, respectivamente.

As folhas que serão pagas, hoje, no Thesouro

No Thesouro Nacional serão pagas hoje as seguintes folhas do decimo segundo dia util: Meio soldo, de A a Z - Montepio Civil da Fazenda, de O a Z — Montepio Militar da Marinha, de A a Z.

Dinheiro haja !

1.430 CONTOS PARA AS DELEGACIAS FEDERAES NOS ESTADOS

Por intermedio do Banco do Brasil, o Thesouro Nacional suppriu de dinheiro as Delegacias Fiscaes nos seguintes Estados:

Ceará 850:000$, Parahyba, 480:000$, e Sergipe 100:000$, no total de ..... 1.430:000$000, para attender a despesas federaes nos alludidos Estados.

Do total do supprimento á Delegacia Fiscal do Ceará são destinados 550:000$ á Inspectoria de Obras contra as Seccas, de indemnizações relativas aos açudes de Forquilha e São Vicente e, 75:000$000, de auxilio concedido ao Estado para o serviço de algodão.

A lei da disponibilidade compulsoria de funccionarios municipaes

O SR. JERONYMO PENIDO EXPLICA O CASO DO AUTOGRAPHO

O sr. Jeronymo Penido explicou, hontem, o caso do celebre projecto n. 9. O sr. Mauricio de Lacerda (que não é favoravel a esse projecto immoral, como nós não o fomos) entretanto reclamou contra o máo precedente de se prenderem autographos. A Mesa não póde annullar o voto do Conselho.

Se a medida era má, a maioria não devia votal-a.

Se votou, à Mesa é que não cabe o direito de reter o autographo por dias e mezes.

O sr. Penido confirmou no seu discurso que a Mesa resolveu prender esse e outros autographos, até depois da eleição.

O illustre representante do 1º districto foi franco; disse a verdade, ou antes confessou a verdade. Mas se esqueceu de explicar que foi elle proprio quem suggeriu a medida do art. 1º do projecto, depois de repetidas visitas á Prefeitura onde havia pessoas interessadas no afastamento de funccionarios de alta graduação, para o aboletamento, nelles, desses outros, interessados... Se a medida é má, por que o illustre intendente a propoz e votou? Só agora é que s. ex. deixa de querel-a, ou não tem pressa della, quanto teve tanta, antes? E é rasoavel que os funccionarios que estão realmente invalidos e que se aproveitariam da disposição do art. 2º, inteiramente justa, fiquem prejudicados pela intromissão no projecto do dispositivo do art. 1º?

Não é rasoavel. O rasoavel era que o Conselho separasse os dois casos, o joio do trigo. Já que não o fez, e o nosso illustrado amigo sr. Penido teve nisso a maxima culpa, a solução seria o "véto" do sr. Prado Junior á disponibilidade compulsoria, desde que elle não a quer, como deixa transparecer o referido intendente.

Damos a seguir a oração do sr. Jeronymo Penido, na sessão de hontem, do Conselho:

O SR. JERONYMO PENIDO — Sr. presidente, pouca coisa terei de accrescentar á explicação de v. ex. V. ex. não poderá chamar á ordem qualquer dos membros da mesa, por isso que lhe fallece competencia para tanto, o que, aliás, v. ex. deixou bem claro. Os membros da mesa têm a sua esphera de acção traçada pelo Regimento e pela Lei Organica, sem subordinação a quem quer que seja. Accentuou v. ex. que os autographos são assignados pelo presidente e demais membros da mesa. Não ha duvida. Quanto, porém, á demora na remessa dos autographos do projecto n. 9, que provocou a censura do meu illustre e prezado amigo, sr. Mauricio de Lacerda, darei explicações a respeito.

O SR. MAURICIO DE LACERDA — Não, senhor: além do projecto n. 9, ha o referente ao sr. Pio Dutra e o que se relaciona com o lixo. Referi-me aos tres.

O SR. JERONYMO PENIDO — Alludirei, então, aos tres.

Posso asseverar que o sr. presidente lançou a assignatura nos respectivos autographos do projecto n. 9. A redacção destes está, entretanto, errada, e, assim, será necessario mandar pre-
Não quero, porém, com isto desviar
parar novos autographos, de accordo
com o vencido.
a responsabilidade para os funccionarios da Secretaria.

Não fôra a necessidade do projecto aqui ficar, talvez, até após a eleição, e, certo, já se teria feito a corrigenda...

O SR. MAURICIO DE LACERDA — Então, vae ficar?! Registre-se...

O SR. JERONYMO PENIDO — ... e os respectivos autographos teriam seguido o seu curso regular.

O SR. MAURICIO DE LACERDA — Em virtude de que, porém, fica o projecto para depois da eleição?

O SR. JERONYMO PENIDO — Quando foi votada a medida, levantou-se, nesta casa e fóra della, forte celeuma, allegando-se que o projecto havia passado ás pressas, porque os intendentes e, sobretudo, os da facção a que tenho a honra de pertencer, disputavam logares na Prefeitura e no Conselho para seus afilhados, no sentido de garantir a victoria nas urnas.

O SR. OLIVEIRA DE MENEZES — Se assim é, o proceder de v. ex. é nobre.

O SR. JERONYMO PENIDO — A exploração se fez em alta escala. Não accuso os prezados collegas que pertencem ao grupo adverso.

Afim de dar uma demonstração publica, demonstração categorica de que, em absoluto, não precisavamos desses recursos, tive de agir de maneira mais energica, impedindo continuasse a grita manifestamente injusta.

Observei, entretanto, desde logo, um trabalho diverso: meu nobre amigo sr. João Clapp veiu á tribuna e protestou; queria que os autographos do projecto fossem immediatamente enviados ao Executivo.

O SR. JOÃO CLAPP — Protesto, aliás, justo.

O SR. JERONYMO PENIDO — Houve até quem dissesse que s. ex. e seus correligionarios é que desejavam as nomeações.

Estou longe de accusal-os. Ss. exs. não precisam nem usam de taes recursos. A nomeação do sr. Odin Goes não alterou a situação eleitoral no 2º districto. Eu me dirigi a v. ex., sr. presidente, e com v. ex. mesmo combinei a demora na remessa dos referidos autographos, até que a administração pudesse, com serenidade, resolver os casos...

O SR. MAURICIO DE LACERDA — Ahi está...; portanto, o que eu disse é facto.

O SR. JERONYMO PENIDO — ... cogitados no projecto.

O SR. PINTO LIMA — A demora na remessa foi resolvida com assentimento do sr. Seabra.

O SR. MAURICIO DE LACERDA — O sr. Seabra assignou; os outros não assignaram; agora, o sr. Penido diz que foi combinado com o sr. Seabra. Nada tenho com isso. Creio na assignatura.

O SR. JERONYMO PENIDO — Isso foi resolvido de pleno accordo com o sr. Seabra e com o sr. 2º secretario. Emfim, é providencia da mesa.

Agora, tenho a declarar, sr. presidente, que conversei com o chefe do Executivo sobre a remessa dos autographos em apreço e tive o ensejo de ouvir de s. ex. o mesmo conceito que haviamos feito acerca do projecto n. 9. S. ex. me affirmou que não pretendia pôr em execução, desde logo, a medida de que trata esse projecto; aguardaria outra opportunidade.

O SR. OLIVEIRA DE MENEZES — Não ha necessidade de corrida...

O SR. JERONYMO PENIDO — Não ha, realmente, necessidade de pressa no envio do projecto ao Executivo...

O SR. MAURICIO DE LACERDA — Não ha pressa e deram golpe de força para o projecto passar!...

O SR. JERONYMO PENIDO — Esse projecto tem um praso limitado de 3 mezes para sua execução, prazo que começará a ser contado da data de sua entrada na Prefeitura.

Assim, uma vez que o Executivo, bem comprehendendo a situação, que resultará do projecto, se dispõe sómente a executal-o depois do proximo pleito eleitoral, evitando a maledicencia da politicagem — pois que, estou certo, será estrictamente administrativa a acção de s. ex. — não vejo por onde terá de se censurar o Conselho Municipal.

O SR. PINTO LIMA — Muito bem. Não podia ser outro o procedimento da mesa.

O SR. JERONYMO PENIDO — Como vêem os srs. intendentes, a mesa, em perfeita harmonia com o Executivo, pratica um acto de sã moral, que só póde merecer louvores.

(Trocam-se apartes entre os srs. Pinto Lima e João Clapp).

Ainda sobre o projecto n. 9, uma rectificação apenas. O illustre collega sr. Mauricio de Lacerda asseverou que, em aparte, havia eu dito que esse projecto, em relação ás aposentadorias, não modificava o que determina a lei geral osbre o assumpto. E eu confirmo isso ao nobre collega: o equivoco é de s. ex.

O SR. MAURICIO DE LACERDA — Quer dizer, é uma lei mandando cumprir a outra. Muito bem...

O SR. JERONYMO PENIDO — S. ex. allegou que a lei geral exige tempo de serviço e edade, quando isso não é exacto: a lei geral exige apenas tempo de serviço — 30 annos, e inspecção de saude. O projecto requer os mesmos 30 annos e inspecção de saude...

O SR. MAURICIO DE LACERDA — *Quid inde?* Modifica ou não modifica a lei.

O SR. JERONYMO PENIDO — Não modifica, nessa parte.

No que concerne á aposentadoria, é a mesma coisa quanto ao tempo de serviço. A lei geral exige 30 annos de serviço; o projecto exige o mesmo tempo. A lei geral não fala em edade, nem o projecto.

S. ex., por conseguinte, não tem razão. O meu aparte exprimia a verdade.

A unica differença existente é que, pela lei geral, os funccionarios só poderão aposentar-se com vencimentos, sem gratificação addicional...

O sr. Mauricio de Lacerda: — Por isso, provei que não havia prejuizo.

O sr. Jeronymo Penido: ...ao passo que, pelo projecto, os funccionarios ficarão com direito a todos os vencimentos e mais a gratificação addicional.

O sr. Mauricio de Lacerda: — Dando de barato que v. ex. tenha razão, e a jubilação, que é a arma perigosa do projecto?

O sr. Jeronymo Penido: — A disponibilidade, quer v. ex. dizer.

O sr. Mauricio de Lacerda: — A jubilação.

O sr. Jeronymo Penido: — A disponibilidade é differente. Não dei apartes a v. ex. sobre a disponibilidade. Não existe lei geral sobre disponibilidade, por isso, não podia estabelecer parallelo entre a lei geral e o projecto.

O sr. Mauricio de Lacerda: — V. ex. creou novidade, dizendo que elle não creava.

O sr. Jeronymo Penido: — A disponibilidade é estabelecida pelo projecto.

Sr. presidente, vou passar a outro ponto — o que se refere ao projecto do lixo. Esse projecto foi, hontem, remettido ao Executivo, depois de soffrer corrigendas, de accordo com o vencido.

Quanto ao parecer 20, tenho a informar que já está em execução, mas...

O sr. Mauricio de Lacerda: — Já tem o "cumpra-se"?

O sr. Jeronymo Penido: — ...a Mesa resolveu tambem que os actos delle decorrentes aguardassem a realização do pleito de 28 de outubro proximo.

Era o que tinha a dizer.

A SITUAÇÃO DA RUMANIA VISTA PELO SEU PRIMEIRO MINISTRO

COMPLETA UNIDADE DE VISTAS...

VENEZA, 14 (U. P.) — Chegou a esta cidade onde vae passar um periodo de férias o primeiro ministro da Rumania sr. Bratianu. Entrevistado pela imprensa, o chefe do governo rumeno declarou que na magnifica realização do rejuvenescimento da Italia, elle via o futuro da Rumania que tambem é um paiz latino. O exemplo da Italia, accrescentou, demonstra que os latinos não terminaram o cyclo de sua vitalidade, senão, pelo contrario, que a raça possue infinitos recursos latentes.

Referindo-se ao estabelecimento da monarchia na Albania, o sr. Bratianu, disse: "Tanto quanto a nós concerne, estamos convencidos de que a monarchia offerece o maximo possivel de estabilidade".

A respeito da situação dymnastica assim se exprimiu o primeiro ministro da Rumania: "Temos excluido absolutamente toda discussão a proposito da questão dymnastica e nenhum partido discorda da solução actual, que é admiravelmente aceita pelo Parlamento e pelo publico".

Um caso de polygamia

BAHIA, 14 (A. B.) — Noticias da Encruzilhada dizem que João Cardoso, sabendo que um rapazola havia attentado contra a honra de sua neta, deu-lhe formidavel surra, cortando-lhe uma orelha.

O chefe da policia bahiana, mandando abrir inquerito a respeito, recebeu informações interessantes, entre as quaes a de ser Cardoso casado com tres mulheres, todas as tres vivas. O avô iracivel está sendo procurado pela policia, que recebeu ordens severas a seu respeito.

TERRIVEL FURACÃO VARRE AS ANTILHAS

Com a velocidade de 130 milhas horarias

NOVA YORK, 14 (A. B.) — Um violento cyclone, que alcançou a velocidade horaria de 130 milhas, assolou os Estados de Nebraska e Dakota, destruindo varias povoações e fazendo numerosas victimas.

O governo está organizando, com a maxima urgencia, os soccorros aos sinistrados.

SAN JUAN, Porto Rico, 14 (U. P.) — Durante a noite ultima e nas primeiras horas desta manhã furioso furacão varreu a ilha de Porto Rico, causando gravissimos damnos materiaes. A devastação é quasi geral. E' impossivel por ora calcular os prejuizos totaes. As communicações acham-se interrompidas.

A zona comprehendida em uma extensão de sete milhas em redor desta capital soffreu enormemente. Numerosos edificios entre os quaes alguns hospitaes ficaram sem telhados. Para mais de 80 por cento da população acha-se sem tecto. Centenas de pessoas carecem de viveres.

HAVANA, 14, (U. P.) — Noticias pouco detalhadas recebidas pelo observatorio Nacional de Ponce, Porto Rico, dizem que um terrivel furacão está varrendo Porto Rico, desde hontem á tarde, proseguindo com a mesma violencia pelo dia de hoje.

SIOUX CITY, Lowa, 14 (U. P.) — Está verificado que os furacões mataram sete pessoas em Nebraska e seis na Dakota do Sul.

SIOUX CITY, 14, (U. P.) — O pessoal de soccorros foi mandado urgentemente para as regiões devastadas pelos furacões, onde foram damnificadas colheitas e propriedades. Um furacão varreu as villas de Winnebago, Walthill, Homer, no Nebraska, passou por Dakota City e depois foi attingir o nordeste do Lowa.

Um outro passou sobre Wankton, Dakota do Sul, e desceu com toda a furia sobre as villas de Washington e Davis, no mesmo Estado.

WASHINGTON, 14 (U. P.) — O Bureau do Tempo annuncia que um perigoso furacão quese dirige para o oeste varrendo as Indias Occidentaes hontem á noite, seguindo na direcção de S. Domingos, Haiti e Cuba, tendo passado tambem por Porto Rico.

SAN JUAN DE PORTO RICO, 14. (U. P.) — A vasta distruição causada em toda a ilha pelo furacão, que soprou nestes ultimos dias, é calculada em milhões de dollares. As communicações interrompidas para o interior têm impedido um calculo exacto dos prejuizos e victimas.

Milhares de pessoas acham-se sem tecto, pois oitenta por cento das casas ruiram. Os prejuizos nas colheitas são formidaveis.

NOVA YORK, 14 (U. P.) — O governador de Porto Rico, sr. Towner, telegraphou á United Press nos seguintes termos: "E' impossivel dar detalhes agora da grande catastrophe. Todas as communicações telegraphicas e telephonicas acham-se interrompidas e as estradas intransitaveis. Não ha até agora noticias de perdas de vida, mas a destruição de casas é immensa. Actualmente todas as construcções da ilha foram destruidas.

KOCKFORD, Illinois, 14 (U. P.) — Um furacão varreu hoje a parte sudeste desta cidade, demolindo vinte residencias e duas fabricas, em que ficaram soterrados quinze operarios, dous dos quaes morreram.

Continúa a remoção dos escombros.

Um credito para a navegação fluvial no Maranhão

O Tribunal de Contas respondeu affirmativamente á consulta do Ministerio da Fazenda sobre a legalidade da abertura de um credito de 160:000$ para pagamento de auxilio á Companhia Fluvial Maranhense para navegação fluvial.

O jornal de "D. José"

UMA EXPLICAÇÃO DA EMPRESA SCOTTO

Bizet, no traçar as paginas maravilhosas da "Carmen", augurando-lhe, certamente o successo, jamais teria previsto que a embriagadora Gitana chegasse a agitar uma cidade. Porque o que está na ordem do dia, é, fóra de duvida, a opera famosa, com os acontecimentos a que deu causa a sua representação, quarta-feira ultima, no Municipal.

Agora, já não são só os barytonos que andam ás turras, com o secretario de um delles querendo metter as mãos em sangue. Entrou tambem na dansa o tenor Piccaluga, que na pelle do "D. José" appareceu no palco, lendo um jornal, o que o não impediu de, como todos os seus collegas, passar a navalha, á porta da praça de touros, na garganta da mulher que o levara ao desespero do crime. Com isto quemmais se incommodou foi a empresa que explora a actual temporada, da qual, á respeito revelamos, hontem, a seguinte carta:

"Illmo. sr. director — A empresa Ottavio Scotto vem pedir agasalho nas columnas do seu conceituado jornal para dar uma explicação ao publico carioca a respeito de um engano de um artista que, no espectaculo de ante-hontem, quando se representava a "Carmen", compareceu no palco lendo um jornal local.

A empresa Ottavio Scotto não teve iniciativa de especie alguma a respeito desse caso e só teve conhecimento do engano do artista quando já não havia tempo para evitar esse erro de scena, devéras lamentavel. Não podia tampouco prever uma vez que, como é de praxe, esse artista sempre se apresentou sem jornal de especie alguma.

A empresa Ottavio Scotto, que sempre se esforçou em manter as relações mais cordiaes com toda a imprensa brasileira, representante legitima da opinião do povo que a hospeda, aproveita a opportunidade para renovar os seus protestos de alta estima e perfeita consideração e agradacer a gentileza da publicação destas linhas. (a.) — Ottavio Scotto."

O 20º numero da Revista Criminal

Mais um numero da "Revista Criminal" foi posto á venda.

O 20º numero, como os demais, além de conter uma leitura interessante e variada, é indispensavel aos que se dedicam á criminologia pela fonte de ensinamentos que encerra.

UM PALPITE...
Capital Federal
de HOJE
100:000$000
Por 9$000
CASA GUIMARÃES
F. Guimarães & Filho, Ltd.
RUA DO ROSARIO, 71 — Caixa Postal 1273

"ADIOS MUCHACHOS..."

Officiaes e marinheiros do cruzador inglez "Colombo", prestes a partir, receberam festivamente, a bordo, um elephante que foi se despedir

OS HOMENS BEBERAM "WHISKY" E O ANIMAL, QUE AINDA É PEQUENO, COMEU ASSUCAR...

Tripulantes do "Colombo" recebendo e visita dos elephantes

Realizou-se, hontem, ás 13 horas, a bordo do cruzador inglez "Colombo", que está fundeado proximo do cáes da zona alfandegada da praça Mauá, uma festa originalissima.

O capitão Dobson, commandante daquelle vaso de guerra da marinha ingleza, prestou em companhia da tripulação, uma homenagem ao mais sagrado dos animaes das Indias, o elephante.

Sendo a primeira vez que se realiza uma tal festa no Brasil, talvez mesmo na America do Sul, procurámos aquelle official, que nos disse:

— E' um velho costume da marinha ingleza, festejar a sua mascote.

Cada cruzador inglez, ou mesmo qualquer navio da nossa frota commercial, tem sempre a sua mascote; a do "Colombo" é o elephante.

São decorridos cerca de dois annos, que estive na base naval da Inglaterra no oceano Indico e na India. Lá fizemos as melhores amizades, não só com os inglezes residentes naquella nossa colonia, como tambem com os naturaes do paiz. Um anno depois de permanencia naquelles mares, offereceram-nos como mascote para o cruzador "Colombo", um elephante modelado em madeira sagrada, que veiu ser a joia mais preciosa para toda a guarnição.

Logo depois que o "Colombo" foi amarrado aos turcos do cáes do porto do Rio de Janeiro, pude verificar a existencia do circo Hagenbeck, que funcciona bem proximo de nós. Em uma visita feita por mim ás cocheiras daquelle estabelecimento, verifiquei que lá viviam bellos elephantes. Por intermedio do director do centro de diversões, fui informado que os dois menores elephantes eram procedentes da India ingleza, justamente das regiões onde o "Colombo" permaneceu mais tempo fundeado. Como dentro de alguns dias, devemos ganhar o mar alto, a caminho da nossa base naval nas aguas inglezas do Atlantico, e como não sabemos se tornaremos á India, resolvi proporcionar aos meus marujos e no mesmo tempo ao animal, uma ligeira festa, na qual não faltou whisky para os homens e assucar para a "criança"...

O elephante é para o indiano, um animal sagrado. Desejavamos mostrar mais uma vez que estamos longe da India, porém guardamos os melhores sentimentos de gratidão por aquella gente boa e hospitaleira. A festa feita ao pachiderme unico, pelo seu grande valor e qualidades de carinho, ao seu patrão, é a melhor homenagem que podemos prestar á India dos mysterios e das perolas encantadoras

Diga pelo DIARIO CARIOCA, que todo bom inglez assim procede.

Uma agencia postal que vae de um lado para outro...

E AINDA MUDA DE NOME!

O director geral dos Correios, por portaria de hontem, resolveu transferir a séde da agencia postal do Largo do Rio Comprido, nesta capital, para a enseada da Praia Vermelha, devendo a agencia que adoptará esta ultima denominação, funccionar no edificio da Directoria Geral de Estatistica, do Ministerio da Agricultura.

Suicidou-se ingerindo uma substancia toxica

Na pensão de mme. Berthe Moungé, á rua Marquez de Abrantes n. 124, hontem á noite, o austriaco Canutto Sambresche, de 30 annos presumiveis, empregado da Companhia A. E. G. por motivos ignorados ingeriu grande dose de uma substancia toxica.

Os effeitos do veneno não tardaram, entrando o infeliz homem a gemer, despertando assim a attenção das demais pessoas da pensão.

Chamada a Assistencia o ... co foi transportado para o Posto Central, onde quando era soccorrido ... a fallecer, sendo seu cadaver removido para o Necroterio do Instituto Medico Legal.

Que pena!... Tão distincto!...

UM ELEGANTE QUE FEZ VARIOS FURTOS NUMA FESTA A QUE ASSISTIU

Houve na noite de 4 para 5 do corrente um sarão elegante no palacete de residencia do sr. Carlos Ferreira de Almeida, á rua D. Mariana. E entre os convidados se achava ali rigorosamente encasacado, um rapaz, procedente de uma familia excellente, morador á rua Dois de Dezembro, cujo nome é conhecida pelas iniciaes A. V. P. M.

Ali, quando mais intensa era a alegria da festa, o rapaz portador de tão maneirosas apparencias conseguiu furtas uma estatueta, uma taça, uma "bomboniére" e uma boneca.

Mas o elegante não foi tão feliz como desejava: houve quem lhe percebesse as manobras, muito embora soubesse elle a arte de dissimular como poucos a manejam.

Verificado o furto o lesado apresentou queixa á policia e com a prisão do elegante... leviano se effectuou a aprehensão das coisas furtadas.

E quando o ladrão se apresentou na delegacia acabrunhado, sob o peso do opprobio e do arrependimento, houve quem dissese:

— Que pena: tão distincto...

A porta ficou aberta!

E LA' SE FORAM AS JOIAS DO ALEXANDRE

Alexandre Marques Rebello, residente á rua do Cattete n. 269, hontem, pela manhã, após o seu banho, recolheu-se ao seu quarto, e, de novo dormiu, mas dormiu profundamente, tendo antes esqecido de fechar a porta.

O resultado de sua falta de cautela foi que um ladrão ali penetrou e furtou-lhe os seguintes objectos: um relogio e corrente de ouro com uma medalha de prata, um par de abotuaduras de ouro, um botão do mesmo metal, uma calça de casemira marron, trescamisas de tricoline, tres camisas de seda e 1:200$ em dinheiro.

A victima queixou-se á policia do 6º districto.

Servirá á igreja e não ao Exercito

Considerando procedentes as razões de crença religiosa apresentadas por Hermes Heboia Moura, o ministro da Guerra mandou excluir seu nome do sorteio militar, achando-se encorporado á congregação dos Irmãos Maristas.

ESCLARECIMENTOS SOBRE A MORTE DO JUIZ LUCRECIO AVELINO

DECLARAÇÕES DE UMA TESTEMUNHA

THEREZINA, 14 (A. B.) — O sr. Oscar Vasconcellos Sá foi a segunda testemunha que depoz, na ultima phase ha pouco encetada, do processo do assassinato do juiz Lucrecio Avelino. Fel-o por livre vontade, pois declarou-se ao par do complot, dizendo que na primeira vez não havia falado a verdade por temor das violencias do ex-delegado geral Giovanni Costa. Affirma ter visto o coronel Laurinco Castro, presidente do Banco Agricola, entregar a Gonzaga o revolver com que foi assassinado o juiz Lucrecio; ouviu Gonzaga dizer que havia queimado a correspondencia relativa ao crime, a pedido de Giovanni. Pormenorizou os factos, accrescentando que sabia que o assassinio havia sido marcado para 19 de janeiro, e terminou declarando que Gonzaga lhe dissera estar disposto a gastar tudo quanto possuia para tomar uma vingança do juiz perseguidor dos moedeiros falsos. Oscar Vasconcellos negou qualquer participação no crime.

Negocios de familia

FORTALEZA, 14 (A. B.) — A "Gazeta do Ceará" escreve a respeito do famoso caso dos hydrometros, em que estão envolvidos um filho e um irmão do sr. Moreira da Rocha. Parece, segundo esse diario, que o governo está estudando um meio de rescindir o contrato, sem prejuizo do Estado. No caso de ser realizado o projecto do governo actual, espera-se que muita luz se fará sobre a mysteriosa transacção dos hydrometros, que tanta celeuma provocou na legislatura passada.

MARITIMAS

EM TORNO DE UM CONTRABANDO SEM DONO...

Verdades ditas por quem as póde dizer

De passagem, devemos dizer que de todos os navios e marujos do mundo, os menos que conduzem e são contrabandistas, são os do Brasil. Mas tratemos de outro assumpto.

"BAEPENDY"

"Baependy", do Lloyd, como já sabem todos, trouxe, de Montevidéo, um grande "moamba" de seda, etc.

Descoberto pela Alfandega, o escandalo estourára e, assim, todos — da beira do cáes e do centro da cidade — repetindo aquillo que sempre têem aos labios quando acontece qualquer coisa de anormal com a gente e as coisas do Lloyd, gritaram e estão a gritar:

— ..." que gente incorrigivel! Que pessoal aguia! Aquella gente é contrabandista profissional", etc., etc.

Pois muito bem. Mas não ha que estranhar. Nos porões de navios dessa empresa, em tempo, foi commum o transporte de contrabandos do estrangeiro para o Brasil, sem sciencia, sem consentimento e, por isso mesmo, sem interesse de qualquer tripulante respectivo, sem exclusão do proprio ente. Parece isso pyramidal, mas é "verdade verdadeira". Aquelle Lloyd é a casa dos mysterios...

E' um desses mysterios, que se está dando com a recente "siganagem" do "Baependy". Podemos garantir á Alfandega, ao Lloyd e a todos, que esse contrabando não tem dono a bordo... Não sabem os leitores que os homens que servem á frota daquella empresa percebem, no momento, vencimentos de "fome", de "miseria", de "morte"?!...

Onde buscar recursos para o sustento dos seus, quanto mais para compra de mercadoria no valor de varias dezenas de contos como representam as mercadorias saidas e as que, talvez, estão ainda no interior do navio? Onde?!...

Mas, vamos dizer o melhor do "caso", — aquillo que pouca gente sabe: — os donos dessa "moamba" em questão estão em Montevidéo e aqui no Rio. São elles os mascates of doun town, de lá e de cá — profissionaes consummados em negocios dessa natureza. Os "patricios" da capital uruguaya, enviaram para "os" do Rio, a mercadoria. Esta, mediante uma commissão dada a alguem (nesse alguem é que está o nó de tudo...) entrou nos porões ou em outra dependencia do "Baependy" e chegou até ao Rio...

Faltou-lhes, entretanto, dessa vez, a sorte! Se assim não acontecesse, o negocio, como sempre, seria dos melhores... Essa é a pura expressão da verdade.

QUE HA, NA CAPITANIA, COM OS DIPLOMAS DOS OFFICIAES COMMISSARIOS?

Recentemente approvado a Regulamentação da Escola da Marinha Mercante, esta fez publicar no "Diario Official", o praso que concedia para que cada um dos officiaes do corpo de commissarios, requeresse o seu respectivo diploma. Pois bem: corre, agora, que ha alguns delles que attenderam á exigencia da Escola, indo á Capitania do Porto, afim de, ali, receberem, nesses documentos, os respectivos registros profissionaes, não foram satisfeitos pelas autoridades daquella repartição.

Que haverá, pois, no caso?

COMMANDANTE JOSE' FERRAZ

Chega hoje, ao Rio, procedente de Belem do Pará, o capitão de longo curso, sr. Jose Ferraz, commandante do "Manáos" e um dos officiaes mais destacados, na sua classe, da Marinha Mercante Nacional.

NOMEAÇÕES NO LLOYD

O departamento de navegação do Lloyd, nomeou hontem: commissario de carga, do "Macapá", o capitão Julio Bahia; commandante do rebocador "Dorat", o capitão José Pequeno.

Ainda o caso do professor Keysser

E' conhecido o caso do professor Keysser. Elle veiu a esta capital a convite da Sociedade de Medicina. Essa sociedade o recebeu com todas as honras e offereceu-lhe seus salões para as conferencias que quizesse realizar sobre o tratamento do cancer. Chegou a serem marcados o dia e a hora da primeira dessas conferencias. Depois a sociedade dava o dito por não dito; deixava o professor Keysser, como se diz, na mão.

Por que?

Porque ouviu dizer que elle não era nem professor, nem medico.

O professor Keysser, por intermedio dos representantes do seu paiz junto ao nosso governo, levara o facto ao conhecimento do sr. ministro das Relações Exteriores, pedindo sua intervenção para que não continuasse a ser, como estava sendo, desconsiderado, o que só era explicado devido a algum mal entendido, pelos medicos brasileiros.

Ouvimos que se fizera sentir a intervenção do sr. ministro, e que a Sociedade de Medicina não persistirá naquella sua attitude contra o professor Keysser. De modo que, no caso, é forçoso reconhecer que a mesma sociedade não se houve com discreção que se fazia necessaria.

Se ella voltou atrás daquelle seu proposito, é porque conhecia que o professor Keysser não é nenhum charlatão. Ella, porém, o deveria ter verificado por si mesma, e não como o verificou, até certo ponto sob coacção do sr. Octavio Mangabeira.

Loteria da Bahia
Depois de amanhã
100 contos
— Por 30$000 —
JOGAM 18 MILHARES
DIVIDIDOS EM DECIMOS
HABILITAE-VOS!

A sessão de hontem do Senado

UM DISCURSO DO SR. JOAO LYRA A RESPEITO DE CREDITOS REGISTRADOS SOB PROTESTO PELO TRIBUNAL DE CONTAS

Entre outros papeis de menos interesse, foram lidos no expediente da sessão de hontem, do Senado, um requerimento da viuva d. Isabel Fernandes de Azevedo, mãe da praça do Corpo de Bombeiros Lauro Fernandes de Azevedo, solicitando uma pensão, e uma representação da Associação Beneficente dos Praticantes da Central do Brasil, fazendo considerações sobre a situação dos actuaes fieis de trem e pedindo que no respectivo almanack, para effeito de promoção, sejam esses funccionarios collocados no logar que lhes competir.

Occupou a tribuna, á hora do expediente, apenas um orador — o sr. João Lyra. Como relator da proposição approvando um credito, registrado sob protesto pelo Tribunal de Contas, para pagamento do premio de seguro de dois automoveis, pertencentes ao Ministerio da Agricultura, na Companhia Lloyd Industrial Sul-Americano, s. ex. respondeu ás considerações feitas na vespera sobre o assumpto pelo sr. Antonio Moniz. Disse o sr. Lyra que no seu parecer não havia anomalia alguma, nem tampouco quaesquer criticas contrarias ao governo; s. ex. se limitára a fazer o historico da questão, e concluira aceitando o projecto porque se tratava de uma despesa já realizada e legalmente registrada, embora sob protesto, formula que o Tribunal de Contas adopta quando se verificam divergencias entre elle e o governo. De resto, em casos taes, isto é, quando esse tribunal registra nessas condições qualquer despesa, póde a mesma ser effectuada independente do pronunciamento do Congresso, que só se torna préviamente obrigatorio quando se trata de contratos por essa fórma registrados. E' o que dispõe a lei — conclue s. ex.; e se alguma providencia se faz mistér, esta seria a revogação da legislação vigente.

Finda a oração do representante do Rio Grande do Norte, entrou-se na ordem do dia, e como faltasse "quorum" para votação, o que se fez foi sómente encerrar as seguintes discussões: unica das emendas apresentadas, em ultimo turno, ao projecto assegurando direitos em serventias vitalicias da Justiça desta capital e regulamentando as vendas de bens immoveis, quando judicialmente autorizadas; e segunda do projecto que autoriza a abrir, pelo Ministerio da Justiça, o credito de 37:799$618, para pagamento de differença de etapas ou diarias de alimentação devidas ao pessoal das embarcações da Saude Publica.

VIDA PROLETARIA

Sem organização os trabalhadores não podem resolver seus problemas

Varios, e cada qual mais importante, são os problemas affectos á organização syndical da classe trabalhadora. Desde o simples augmento de salarios á diminuição de horas de trabalho que constituem, por assim dizer, a preoccupação elementar da classe operaria, aos mais complexos problemas resultantes da desigualdade de interesses das classes.

Encaremos, por exemplo, a questão da falta de trabalho.

Esta questão que não depende em nenhum caso da "vontade" do patronato e muito menos da dos operarios mas que é um phenomeno inherente ao regimen de producção capitalista, obedecendo ao mais imperioso jogo de "interesses" dos detentores do capital o que vale dizer dos detentores da producção, crea para os operarios uma tão delicada situação que o seu isolamento, a sua desassociação, equivaleria ao suicidio.

A economia capitalista, só permitte ao operario, "o minimo indispensavel para que este não morra á fome", bem entendido, quando ha trabalho. Necessariamente, desde que os interesses patronaes não conformam uma tal "liberalidade", o trabalhador, por isso que nada mais possue além da sua força de trabalho, vê-se na contingencia de sucumbir, se não procurar associar-se aos seus companheiros, com o fim de, no minimo, attenuar a sua insustentavel situação.

Ora, sabido é que nem todos os operarios, apesar da identidade de interesses que os ligam, pensam do mesmo modo, uma das mais serias difficuldades para a acção commum.

Encontram elles, na organização syndical, uma solução de continuidade daquellas difficuldades. Organização ampla, não comportando differenciações nem subtilezas de ordem doutrinarias, é o meio principal, para não dizer o unico, de resolver uma questão individualmente insoluvel.

Dissemos, linhas acima, que os operarios só dispõem da sua força de trabalho. Infere-se dahi, que em casos taes, isto é, quando privados do ganha pão, não contam com meios sequer de alimentar-se.

Que se impõe, pois? Exigir collectivamente, do patronato, para cujas burras é canalisado o producto dos seus esforços quotidianos, a continuidade do salario, posto que, como é sabido, este nada mais é do que uma parcella minima, quasi sempre a menor, do preço da producção, cuja protecção como mercadoria que é, carece do sacrificio de corporações inteiras, condemnadas dum momento para outro aos rigores da fome pela falta de trabalho.

Seria possivel aos trabalhadores uma tal providencia se desorganizados, dispersos, ou organizados em pequenos grupos sem efficiencia, sem ligação de uns com os outros, formando potentes federações de industrias?

Qualquer leigo, responderá que não.

Convocações e communicações

UNIÃO REGIONAL DOS OPERARIOS EM C. CIVIL

Séde: Rua General Camara n. 156 1º andar

Secretaria geral do trabalho

Communico a todos os camaradas que estejam sem trabalho, que nesta secretaria ha varios pedidos de pintores, pedreiros, carpinteiros, serventes, etc. A secretaria funcciona das 18 ás 21 horas — o secretario do Trabalho.

Gabinete medico

Este gabinete está funccionando ás segundas, quartas e sextas-feiras, das 13 ás 14 e meia horas para os socios e respectivas familias.

Sub-Comitê Pró-Lei de Férias

Este sub-comitê faz saber a todos os camaradas que estiverem prejudicados por esta mesma lei, que está prompto a propugnar junto ao Conselho Nacional do Trabalho, pelos direitos que lhes são conferidos. — O Sub-Comitê.

CENTRO AUXILIADOR DOS OPERARIOS EM CALÇADO

Séde: rua General Camara 156. — Sobrado

ASSEMBLÉA GERAL

De ordem do companheiro presidente, convido todos os trabalhadores em calçados, socios ou não desta entidade, a comparecer á grande assembléa geral ordinaria a realizar-se na proxima segunda-feira, dia 17 do corrente ás 19 horas.

Constando a seguinte ordem do dia:

1º — Leitura da acta anterior.
2º — Leitura do expediente.
3º — Balancete.
4º — Creação da Bolsa do Trabalho.
5º — Tabella de Preços.
6º — Departamento esportivo.
7º — Assumptos geraes.

Todos os operarios em calçados na assembléa de segunda-feira — O secretario.

ASSOCIAÇÃO DE RESISTENCIA DOS COCHEIROS, CARROCEIROS E CLASSES ANNEXAS

São convidados, todos os associados quites, a comparecerem á assembléa eleitoral, para a renovação da administração, Conselho e Junta Fiscal, nos termos dos §§ 1º, 2º e 3º do art. 30 e 31, combinado com o 20 dos actuaes estatutos, que se realizará amanhã, domingo, 16 do corrente.

FESTIVAL POLYGRAPHICO

Pedem-nos a publicação do seguinte:

Patrocinado pela Federação dos Trabalhadores Graphicos do Brasil (Federação Nacional de Industria) realiza-se no dia 22 do corrente, no salão-theatro da A. T. M. e U. T. C., á rua Frei Caneca, 4, sobrado, um bem organizado festival, cujo producto reverterá em favor dos serviços de beneficencia do organismo syndical da corporação graphica.

O programma deste festival está sendo cuidadosamente organizado, devendo ser divulgado por estes dias.

COMITÉ ELEITORAL DOS METALLURGICOS E MULHERES TRABALHADORAS

Convocação

Convido todos os componentes destes comitês a reunirem-se em reunião conjunta na proxima segunda-feira, 17 do corrente, assumpto importante, ás 20 horas. — O secretario.

FESTIVAES

Pede-nos a Commissão do Comité Eleitoral dos Ferroviarios, chamar a attenção de todos os trabalhadores para o festival a realizar-se hoje, sabbado, ás 20 horas, á rua Amaro Cavalcanti 641, E. de Dentro.

Serão ouvidos varios oradores: Azevedo Lima, Castro Rebello, Octavio Brandão e o operario Minervino de Oliveira, candidato ás proximas eleições municipaes da organização eleitoral da qual é parte integrante o Comitê Ferroviario.

A commissão appella para que os trabalhadores compareçam em massa, juntamente com suas familias, afim de que o festival tenha o maior brilho possivel.

Consta do programma, um bem organizado acto variado.

UNIÃO GERAL DOS TRABALHADORES EM TRANSPORTES MARITIMOS E PORTNARIOS DO BRASIL (EX-ASSOCIAÇÃO DE MARINHEIROS E REMADORES)

Convida-se os camaradas da commissão, pró-Festival Campestre, a comperecerem amanhã, 16 do corrente ás 5 1/2 horas da manhã na Estação da Leopoldina, para embarcarem no trem das 6 horas, rumo á Sarapuhy. Este convite é extensivo a todos os socios desta União que queiram comparecer á hora e local acima indicados. — A commissão.

VIAS URINARIAS - Blenorrhagia
Syphilis, Doenças das senhoras — Partos.
DR. PEDRO MAGALHÃES
Av. Almte. Barroso 1, 2º andar, 10 ás 18

Dr. José Paulo de A. Sodré
CIRURGIA, VIAS URINARIAS
7 de Setembro, 94 - 6.º andar - Phone Central 2360 — De 4 ás 6.

Os summarios de hoje

Estão marcados para hoje, nas varas criminaes, os summarios de culpa dos seguintes réos:

Na Primeira — David Correia e Nelson Pinto de Souza; na Segunda — Adriano da Fonseca Pinto, Didimo Valleges e Diomario Regis Paixão; na Terceira — Francisco Antonio Borges, Sylvio Caldas Fayão e Guilherme Dedem e na Quinta — Aristoteles Pereira Silva, Manoel Jesus dos Santos, Alcides de Barros Paiva, Moysés Botsman e Antonio Cupertino de Miranda.

O desfalque na collectoria de Botucatú

O COLLETOR VAE SER INTIMADO A RECOLHER A IMPORTANCIA DE 66517$500

Tendo em vista o processo administrativo referente ao desvio de sellos e cintas do imposto do consumo na importancia de 66: 517$500, o ministro da Fazenda resolveu accusar approvação ao acto do delegado fiscal naquelle Estado, que dispensou o respectivo collector Antonio de Campos Mello de recolher aos cofres publicos a referida importancia, não só por faltar competencia á Delegacia Fiscal para tanto, como porque não occorreu, no caso a excepção prevista no artigo 156, paragrapho unico, ultima parte do regulamento do Codigo de Contabilidade.

De accordo com o parecer do director geral do Thesouro Nacional, resolveu ainda aquelle titular que o delegado fiscal intime o arbitrado exactor a entrar com a importancia desviada para os cofres publicos e que providencie para, quanto antes, lhe serem tomadas as contas.

A noiva abandonada
ELLA suppoz haver amor no coração delle...
e ELLE — como tantos outros — APENAS SE APROVEITOU DA SUA BELLEZA E DA SUA INGENUIDADE..
RALPH GRAVE, SALLY O'NEIL, bem como EDDIE GRIBBON, JEAN LAVERTY e SYLVIA ASHTON, conhecidos, em scenas adoraveis, o romance dessa creatura linda e boa.
Esplendida producção da «Tiffany-Stahl» — Um film do «Programma Serrador»
Depois de amanhã no ODEON
Depois do enorme successo alcançado aqui e em São Paulo...
VOLTA AO RIO E ESTREARÃO na proxima TERÇA FEIRA
Mr. HARRY FLEMMING — o rei do jazz, o melhor dançarino negro americano
Miss. ERICA — a rainha da graça e BLUE-BIRDS JAZZ SYMPGNIC ORCHESTRA — 16 pessoas !

Companhia Brasil Cinematographica

OS ACADEMICOS DE DIREITO SOLIDARIOS COM O EX-PROCURADOR GERAL DO DISTRICTO

A RAPIDA MAS EXPRESSIVA MANIFESTAÇÃO PRESTADA AO DR. ANDRÉ DE FARIA PEREIRA

Um grupo apanhado por nossa objectiva por occasião da justa e merecida manifestação ao sr. André de Faria Pereira

O Centro Academico Candido de Oliveira, da Faculdade de Direito, deante do arbitrario decreto do sr. Washington Luis demittindo o dr. André de Faria Pereira, resolveu protestar contra aquelle acto, depois de minucioso estudo feito pela commissão de jurisprudencia do alludido Centro do decreto que exonerou aquelle magistrado.

Hontem, uma grande commissão de estudantes dirigiu-se a casa do ex-procurador geral do Districto, para lhe hypothecar a solidariedade de toda classe.

Recebeu-os a familia do illustrado ex-chefe do ministerio publico local.

O dr. André de Faria, acolheu com o melhor carinho os moços academicos, um dos quaes o sr. Collemak Natal e Silva proferiu as seguintes palavras:

"Exmo. sr. dr. André de Faria Pereira. Collegas: — A razão de nossa presença aqui, é tão significativa, tão viva, tão eloquente, que mudos mesmo vos falariamos.

A duas ordens se prende essa razão: a ordem juridica e a ordem moral.

Sim. Porque o vosso caso é para nós e para vós um caso juridico a mais de ser um caso moral. Juridico, porque, cultores que somos da lei e do direito a elles prestamos a nossa homenagem em vossa pessoa. Moral porque significa esse gesto a mais alta solidariedade comvosco no momento em que digno, sereno, altivo, deixaes o alto posto de justiça ao qual vos elevou o mais fino complexo de qualidades moraes e intellectuaes, para vos obrigar no recesso tranquillo de uma consciencia recta—sem ira, sem resentimento, sem rancôr, a não ser a paixão que a justiça violada inspira. Ante a nossa comprehensão, sois a lei, ante a nossa consciencia sois a moral. Ante a inconsciencia que vos despiu das insignias de um cargo para vos tornar mais immaculada a tóga não se póde curvar a nossa reverencia; senão elevar-se o nosso protesto, com o ardor da mocidade, com a crença do idealismo, com os conhecimentos juridicos que alguns annos de Faculdade nos autorizam a ter.

Esse protesto sincero, não vê conveniencias: sente a verdade e a proclama, através de toda a sua extensão e belleza.

Sois, hoje, exemplo e estimulo dos moços que amanhã vos succederão. Despido, embora, das prerogativas ephemeras de um cargo vos revestis das qualidades innatas que o realçam. Estas, antes que as honrarias daquelle vos fizeram e vos fazem alvo de nossa admiração.

Nada mais grato nos poderia ser do que inda nos bancos academicos, colhermos para a nossa futura carreira esse exemplo que nos valerá, talvez, de pratica de toda uma existencia moral.

E' o nosso sonho que é sobretudo um sonho de justiça, de respeito a lei, de acatamento a autoridade, não se esborôa deante da triste realidade que testemunhamos.

Não, porque sentimos em nós o direito inatacavel, a justiça, inattingivel.

A integridade funcional, o sentimento de garantia que ereis para os vossos jurisdiccionados, a elevadissima comprehensão de vossos deveres tem sua apologia, não em palavras que o vento carregue, mas, em factos que ficam,—nas folhas dos autos, onde tantas e tantas vezes passastes o attestado de vossa probidade moral, nos despachos em que se retrata fielmente o vosso espirito recto e justiceiro.

Tivestes e ainda tendes um grande consolo a não ser o da serena tranquillidade que vos trouxe o fiel desempenho das funcções do cargo — é o apoio incondicional e intransigente dos membros, não só do ministerio publico local, como de todas as autoridades judiciarias do paiz que tenham a noção de seus deveres e saibam zelar pelo bom nome da justiça.

A essas manifestações que de todos os lados nos chegam, ajuntamos a nossa.

Não tem cunho de officialismo.

De autoridade alguma parte.

Mas, é o brado de solidariedade da mocidade que impetuoso e sincero prorompe do seio de uma juventude consciente de sua missão e de seu futuro."

Em seguida falou o dr. André de Faria Pereira. S. s. teve palavras gentis para com os manifestantes, dizendo que aquella demonstração lhe calava no fundo dalma, pois partia dos futuros directores da Nação.

Quanto a questão, s. s. a aprecia mais sobre o ponto de vista dictatorial, ou melhor, illegal, que quanto á sua pessoalidade.

Incita a que moços sempre e sempre confiem na Justiça, dizendo das admiraveis suggestões que lhe offerece aos que a praticam.

Algumas phrases mais e foi dada por finda a manifestação que não só é um motivo de orgulho para a mocidade academica, como representa justa e merecida homenagem ao dr. André de Faria Pereira.

Colhido por um automovel

Foi, hontem, soccorrido pela Assistencia, o radio-telegraphista Sosthenes Gomes, que apresentava diversos ferimentos pelo corpo por ter sido apanhado por um automovel na rua do Acre.

Em seguida aos curativos o ferido recolheu-se á residencia á mesma rua n. 44.

Abandonada pelo companheiro, incendiou as vestes

FALLECEU, HONTEM, NO PROMPTO SOCCORRO A SUICIDA

Conforme noticiámos, na noite de 4 do corrente, em a casa da rua Real Grandeza n. 182, Maria Dolores Vidal, brasileira, parda, com 27 annos de edade, solteira, domestica, residente á rua Bambina n. 49, tentou pôr termo á vida, incendiando ás vestes.

Maria, que é mãe de cinco filhos e se achava em estado de gravidez, vendo-se abandonada pelo amasio e sem recursos para viver, em desespero de causa commetteu aquelle desatino.

Tendo soffrido queimaduras generalizadas de 1º, 2º e 3º gráos, após os curativos recebidos no Posto Central de Assistencia, em estado grave foi internada no Hospital de Prompto Soccorro.

Hontem, pela manhã, a infeliz veiu a fallecer, sendo o seu cadaver recolhido ao necroterio do Instituto Medico Legal.

Duas nomeações na Prefeitura

Para o cargo de guarda-sanitario, interino, foi nomeado, pelo prefeito, o cidadão Agenor Cabrera Costa e para o cargo de guarda municipal foi nomeado Manoel José Rodrigues.

Distribuição gratuita da Lei do Inquilinato

A Liga dos Inquilinos e Consumidores, fundada em 6 de junho de 1920 e reconhecida de utilidade publica, communica aos leitores deste jornal que, para evitar confusões em torno da lei do inquilinato, offerecerá um exemplar dessa lei a quem o solicitar em sua nova séde á rua da Constituição n. 59, sobrado.

Classificação e transferencias na pasta da Guerra

Foi classificado no 3º B. C. (Piratininga), o 1º tenente contador Euclydes Joaquim Lins.

Foram transferidos os 1os. tenentes Victor Bastos da Silva, do quadro de ordens da 3ª Br. C. (Alegrete) para o Q. S., Rinaldo Pereira da Camara, do Q. S. para 7º B. C. (Porto Alegre), e o 2º tenente commissionado Manoel Ondino Pereira da Silva, do 29º B. C. (Natal) para o 24º B. C. (S. Luiz do Maranhão).

O commissario relaxou uma prisão injusta

E FOI FORÇADO A PRENDER UM POLICIAL INSUBORDINADO

Ha dias, quando de ronda á rua Maurity, a praça n. 98, da 2ª companhia do 4º batalhão de infantaria da Policia Militar, pela madrugada, prendeu á porta da casa n. 116 daquella rua a decahida Maria de Lourdes, que se destinava então para o centro da cidade, onde tem um apparatamento em que costuma pernoitar.

Isso mesmo allegou a infeliz ao policial que pretendia conduzil-a para a delegacia do 9º districto, ameaçando-a de removel-a no "tintureiro".

Nessa occasião, precisamente, passava pelo local, em serviço de ronda o commissario Alberto Pothier.

Verificando essa autoridade a sua razão de semelhante prisão, resolveu relaxal-a, mandando em paz a rapariga.

O 98, mostrou-se muito impertinente, dando essa sua attitude logar a que a autoridade o prendesse, chamando para desarmar aquelle incorrecto policial, um sargento da mesma corporação.

Indisciplinado, o 98 tirou partido da tibiesa daquelle seu superior, só deixando desarmar e prender pela escolta.

Sciente dessa occorrencia, o delegado do 9º districto tudo narrou em officio ao commando superior da Policia Militar, pedindo para o caso energicas providencias, que decerto, serão adoptadas.

Sociedade de Gynecologia e Obstetricia

SESSÃO COMMEMORATIVA DO CENTENARIO DE TARNIER

Realiza-se amanhã, ás 8 1/2 da noite, na séde da Sociedade de Medicina e Cirurgia, á Avenida Men de Sa n. 197, a sessão commemorativa do centenario de Tarnier. A ordem do dia é a seguinte:

Professor Fernando Magalhães, "Tarnier e sua obra"; dr. Henrique Baptista, Tarnier e as maternidades"; dr. Oliveira Motta, "Tarnier e o forceps"; dr. Octavio de Souza, "Tarnier e a infecção puerperal"; dr. Rodrigues Lima, "Tarnier e o basiotribo".

Aggressão a navalha

O estivador Laurindo José dos Santos, casado, de 56 annos, residente á rua do Monte n. 45, hontem, á noite, na Ladeira do Livramento, entrou a discutir com Julio de tal.

Em meio da contenda Julio sacando de uma navalha investiu contra Laurindo, ferindo-o na cabeça.

O ferido foi soccorrido pela Assistencia, recolhendo-se em seguida á residencia.

TERRENOS A PRESTAÇÕES DE 40$000, SEM JUROS E ENTREGA IMMEDIATA, NA ESTAÇÃO DE ANCHIETA — VILLA MARIOPOLIS
Local muito saudavel com agua á porta. Os preços actuaes são de propaganda e por isso brevemente serão augmentados. Aproveitem a occasião. Trata-se diariamente na Confeitaria e Padaria Recreio Santo Antonio defronte a Estação de Anchieta.

CIRCO CARLOS HAGENBECK
PRAÇA MAUÁ (PHONE NORTE 0160)
NOVAS ESTRÉAS
LEÕES AFRICANOS
CAMELLOS, ZEBRAS, ETC
Diariamente, ás 21 horas, assim como nas Quintas, Sabbados, Domingos e Feriados, ás 15 horas. Nas matinées, as creanças menores de 12 annos pagam a metade dos preços.
Domingo de 10 ás 13 horas: Exhibição dos animaes. Concerto de duas orchestras. Entradas 2$000, Creanças, 1$000. — Ração ás féras ás 11 horas.
FUNCÇÕES MESMO COM MAU TEMPO!

AS IRRADIAÇÕES DE HOJE

RADIO SOCIEDADE DO RIO DE JANEIRO

12 horas — Hora certa — Jornal do Meio Dia — Supplemento musical até 13 horas.

17 horas — Hora certa — Jornal da Tarde — Supplemento musical.

17,45 horas — Quarto de Hora Infantil, pela srta. Stella Velloso.

18 horas — Informações commerciaes especialmente para o interior do paiz.

19 horas — Hora certa — Jornal da Noite — Supplemento musical. — Discos das casas Edison, Paul Christoph, Optica Ingleza, Casa Mozart e Casa Vieira Machado.

20 horas — Programma especial de discos Polydor.

20,30 horas — Programma especial de discos Brunswick.

21,10 horas — Transmissão do Studio da Radio Sociedade do Rio de Janeiro, da Hora Musical offerecida aos nossos ouvintes pela Metro Goldwyn Mayer do Brasil, sendo cantados e executados alguns trechos da opereta "Rose-Marie", em que tomam parte como cantores a sra. Anna de Albuquerque Mello, e os srs. Paulo Rodrigues e Sylvio Salema; violino, professor Romeo Ghipsmann; piano, professor Mario de Azevedo Souza.

RADIO CLUB DO BRASIL

Das 13 ás 13,10 — Boletim commercial e noticioso.

Das 13,10 ás 14 horas — Programma de discos variados das casas Phoenix, Paul J. Christoph e Carlos Whers & C.

Das 16 horas em deante — Tansmissão do Theatro Municipal da 5ª récita popular da companhia lyrica da Empresa Octavio Scotto.

Das 19 ás 20,20 — Concerto da orchestra do Hotel Avenida sob a direcção do professor Alcides Bonomine — Notas de interesse geral e discos variados.

Das 20,40 ás 20,50 — Boletim commercial e noticioso.

Das 20,50 em deante — Transmissão do Theatro Municipal da 16ª récita de assignatura da Companhia Lyrica da Empresa Octavio Scotto, com a opera "Norma", interpretada pelos cantores Claudia Muzio, Bersanzoni Lage, Jeghelli e Pasero — Direcção da orchestra do maestro Serafin.

CAIXEIRO INFIEL

FURTOU DUZENTOS MIL REIS DE UMA FREGUEZA

A firma Luiz Alves & David, estabelecida com o armazem de seccos e molhados intitulado: "Cruzeiro do Sul", á rua Aristides Lobo n. 242, admittiu na segunda-feira ultima um pardo que ali ficou sendo conhecido pelo nome de Candido de tal.

Ante-hontem, mandaram-lhe os patrões levar a casa, de mme. Jeannet, á rua Santa Alexandrina n. 112, umas compras no valor approximado de 16$ com ordem de receber da fregueza essa importancia.

Recebidas as compras, mme. Jeannet deu a Candido, pedindo que lh'o trocasse, uma cedula de 200$, para pagar as compras então adquiridas.

Candido saiu com a cedula e... até hoje, mme. Jeannet o espera.

Em face de tanta demora resolveu a fregueza lesada telephonar para o armazem "Cruzeiro do Sul", narrando o occorrido a um dos socios. A firma indemnizou-lhe o prejuiso e apresentou queixa á policia do 9º districto.

"VIDA NOVA"

Caprichosamente confeccionada, com uma linda capa em trichromia, está preparado para circular hoje mais um numero da popular revista literaria e illustrada "Vida Nova".

A ALMA DE UMA NAÇÃO

Uma producção especial da UNIVERSAL com Beryl Mercer, George Sidney, Patsy Ruth Miller, George Lewis
Um drama de sentimentos collectivos, de amor á patria de adopção. Um bello "pendant" á "Cabana do Pae Thomaz"
Depois de amanhã, no PATHÉ-PALACE

THEATRO S. JOSE'
EMPRESA PASCHOAL SEGRETO
Segunda-feira ::::: Segunda-feira
Apresentação do monumento de arte do cinema moderno, a obra de folego que, como o genio immortal do maior de todos os guerreiros que já conheceu o mundo, vem REVOLUCIONAR a cinematographia:
NAPOLEÃO
UM GRANDE TRABALHO HISTORICO QUE REVELA NOVOS RECURSOS TECHNICOS, REVOLUCIONANDO A ARTE DO FILM. ABEL GANCE, DIRECTOR DO FILM DIVIDIU O CINEMA EM DUAS EPOCAS: ANTES E DEPOIS DE "NAPOLEÃO"
Acompanhamento de grande orchestra!
Um espectaculo que vae maravilhar o publico do Rio, em peso!
Super-film do Programma Matarazzo
NO PALCO — Um acontecimento de alegria e elegancia — Nas sessões de 4,20 e 8,20 — Primeiras representações da "revuette" comica do maestro FREIRE JUNIOR:
Eu sou de Circo...
Estréa de MARISKA, a graciosa "vedette", com suas "girls", em novos e ineditos bailados; do actor comico JOÃO MARTINS e das graciosas actrizes GUY MARTINELLI e ALINE MELLO.

Em "O Caminho do Inferno" que o Cinema Gloria vae exhibir, veremos que em materia de futilidade, todos os homens são tratantes

"Casar, nunca!"

Meu caro leitor.

Vae casar? Indo ou não, não perca a opportunidade de tomar uma lição sobre o assumpto, que muito lhe será util.

Vá ao cinema Pathé assistir o film da Fox, "Casar Nunca!" com Lois Moran e Neil Hamilton, que ficará instruido para todo o resto de sua vida.

"Casar, Nunca!" é um desses films que diverte do principio ao fim e que instrue bastante o espectador; é uma comedia interessantissima que mantem a platéa em constante alegria.

Só a belleza de Lois Moran convida ao mais pacato burguez a passar uma hora dentro do Pathé.

"Casar, Nunca!", começará a ser exhibido no cinema Pathe, na proxima segunda-feira, dia 17 do corrente.

Cinegrammas da Universal

O primeiro film todo falado está em vias de confecção sob a direcção de Leigh Jason. Intitula-se "East Side" e foi tirado do original escripto por Tom Reed. O elenco é composto dos conhecidos artistas Jean Hersholt, Walter Long, Mary Nolan, Grace Valentine e Tom Mc Guire.

—— Edmund Cobb e Frank Clark foram addicionados ao "cast" de "The Final Reckoning", 6 film em series baseado sobre a historia do livro de G. A. Henty. O protagonista é Newton House e o director Ray Taylor.

—— Para o grupo de comedias de curta metragem que a Universal está produzindo sob o titulo de "Horace in Hollywood" foi escolhida Gertrude Messenger para figurar ao lado de Arthur Lake. A direcção está a cargo de Edward Landy. Como o titulo indica, estas comedias descrevem as aventuras de um joven que foi parar em Hollywood porque tinha a mania de ser artista de cinema.

—— A reunião dos membros das familias dos Cohens e dos Kellys está sendo feita com rapidez em Universal City. O mais recente accrescimo foi Cornelius Keefe, que vae fazer o papel do filho Kelly em "The Cohens and Kellys in Atlantic City". Esta producção será quasi toda filmada na afamada praia sob a direcção de William J. Craft. George Sydney e Vera Gordon será o casal Cohen e Mack Swain e Kate Price o casal Kelly.

—— Em Universal City estão sendo assentadas as bases para o film de Paul Fejós, intitulado "Eric the Great". No elenco figurará William H. Turner ao lado dos protagonistas Conrad Veidt e Mary Philbin.

—— Nora Lane e Tom Kennedy vem de ser incluidos no "cast" de "The Cohens and Kellys in Atlantic City". A troupe seguiu para a celebre praia de New Jersey afim de dar inicio á filmagem desta pellicula que será dirigida por William J. Craft.

CINEGRAMMAS DA URANIA

Dos jornaes recebidos recentemente da Allemanha, extrahimos as seguintes noticias, as quaes, em boa parte parte, se referem a producções que, futuramente, farão parte do "Programma Urania":

O NOVO FILM "BANDO DE LADRÕES"

Leonard Frank, benjamin da Secção de Poesia da Academia Prussiana de Artes, famoso poeta de "O Bando de Ladrões" e outros romances e novellas, iniciou a sua collaboração no film acima indicado, calcado no trabalho de egual titulo desse mesmo escriptor. O principal interprete tomou a si a encarnação da figura de Old Shatterhand, o verdadeiro typo do inspirado poeta.

O REI DO CARNAVAL

A imprensa de Berlim recebeu com os maiores applausos este film, sobre o qual já falamos em noticiario anterior. Saindo da capital allemã, esta producção será apresentada em Francfort, sobre o Meno, onde já se encontra programmada.

VIENNA, CIDADE DOS MEUS SONHOS

Neste estupendo trabalho allemão veremos a conhecida artista Maria Paudler, como principal interprete. A encenação pertence a I e L. Fleck.

A INSPIRADA AUTORA DE "METROPOLIS"

Thea von Harbou, o cerebro privilegiado que idealisou "Metropolis", vendeu, ha algumas semanas, os seus direitos autoraes do seu ultimo romance: "Céo da Allemanha".

UM FILM PARA MUITO BREVE

Seu titulo: "Uma pequena de genio". Direcção: Victor Janson. Estrella: Maria Paudler.

UMA NOVA PRODUCÇÃO: "A RAINHA DO SEU CORAÇÃO"

Este film desenvolve um thema admiravel e que fala de perto á alma humana. E' a historia amorosa de uma pequena familia, em cuja intimidade passam-se scenas de grande relevo social. Seus principaes interpretes são: Liane Haid e Kaethe von Nagy. A direcção é de Fred. W. Kraemer.

UMA GRANDE E EXTRAORDINARIA SUPER-PRODUCÇÃO...

Embora curtas, as noticias sobre o film "As aventuras de Rasputin" provocam grande interesse. Basta dizer-se que seu encenado é o famoso Martin Bergere que já deu os primeiros passos na respectiva filmagem.

OLGA TSCHECHOWA REGRESSOU A ALLEMANHA

De volta de Londres, já se encontra em Berlim a celebre e estimada estrella da Ufa. Ella se ausentára desta capital para filmar "A Vencedora", o primeiro film da Tschechowa Film Co. A segunda producção em preparo será "Mulher em chammas".

HOSPEDES ITALIANOS DA UFA

Em companhia do embaixador italiano, conde Aldovrani Marescotti, recebeu a Ufa, ha tempos, a honrosa visita de personalidades italianas em evidencia. Dentre outras destacamos: General Italo Balbo, sub-secretario da Aeronautica; consul geral Pellegrini; o addido-aereo Fier; o chefe de gabinente, capitão Tedeschini; o addido commercial Richardi; o presidente da Camara de Commercio Italiana, Renzetto; o sr. Parisch e o prefeito de Ferrara, sr. Klinger. Pouco depois foi tambem recebida uma commissão de jornalistas italianos dos grandes diarios da Italia. Gentilmente recebidos pelo director Grieving, da Ufa, foram os visitantes convidados a percorrerem as diversas secções da famosa empresa, notadamente as de preparo technico e as de methodo de producção. Nessa occasião trocaram-se varias combinações no sentido de uma fusão entre a "Ufa" e a "Luce", de alto interesse actual, para que technicos italianos façam uma estadia na "Ufa" com o intuito de prepararem terreno na pratica para uma futura sociedade tedesco-italiana.

"Justiça do amor"

A segunda producção que a Fox-Film lançou este mez para commemorar a sua boda de prata, tem merecido os mais calorosos elogios de toda a imprensa, que vê na obra de John Ford um trabalho meticuloso e de grande valor.

"Justiça do amor", encabeçada por Victor Mc Lagle, o famoso "capitão Flagg" de "Sangue por Gloria" e coadjuvado por June Collyer, Earle Foxe, Robart Bosworth e Larry Kent, tem, além destes incomparaveis artistas, para augmentar-lhe o prestigio, o enredo interessante e o confeccionamento technico de um acabamento sem egual.

Esta a super-producção Fox, que juntamente com "Pelas mattas do Equador e pelas cabeceiras do Amazonas" vêm deliciando a élite frequentadora do Pathé-Palace.

O que se faz nos Studios

James Murray é um dos principaes interpretes de "Shakedown", da Universal.

—— Ricardo Cortez, Nora Lane, Gino Corrado e John St. Polis formam o elenco de "The Gun Runner", da Tiffany-Stahll.

—— A Metro Goldwyn acaba de adquirir os direitos cinematographicos de "The Last of Mrs. Cheney", que a principio ia ser filmado por Barrymore e depois por Gloria. Agora Norma Shearer será finalmente a estrella.

—— Jack Holt parece que brigou novamente com a direcção da Paramount, pois as ultimas noticias dão-no novamente na Columbia onde elle actualmente trabalha ao lado de Betty Compson em "Court Martial".

—— O proximo film de John Gilbert para a Metro desenrola-se todo no interior da cella de uma prisão norte-americana; a pequena ainda não foi escolhida.

—— Marietta Milner deixou Hollywood e foi trabalhar na Ufa.

—— Evelyn Brent, Clive Brook, Derys Kaenion e William Powell estão juntos em "Interference", da Paramount.

—— Getta Goudal tem dois principaes papeis em "The Song Love", proxima producção de D. W. Griffith para a United Artists.

—— George O' Brien e Lois Morem estão novamente juntos em "The Fog", da Fox.

Derys Kenion e William Powell esnovou o seu contrato com a Paramount e segundo dizem elle vae dirigir Menjou no seu proximo film.

—— Getra Garbo segundo informam os ultimos boletins da Metro vae estrellar para aquella marca productera "Romance" um argumento filmado já em tempos pela United.

—— Georges Carpentier e Henry Krauss vão figurar em "La Symphonie Pathetique" de um productor francez.

—— A Warner Bros, tem em preparo para a proxima temporada cinematographica mais de 20 films citafonizados.

Uma deliciosa comedia allemã, "O caminho do inferno"

"O caminho do inferno", que oProgramma Urania vae apresentar no proximo dia 17, no Gloria, merecerá sem duvida, do publico carioca uma bella consagração. Senhoras e cavalheiros terão opportunidade de apreciar os apuros em que se vê um marido mettido a conquistador e que na pessoa de Hans Junkermann provoca situações engraçadissimas. O director de theatro Dornwald tinha uma esposa ciumenta que Julia Serda - Junkermann representa com admiravel finura de espirito. O velhote, talvez enthusiasmado com os processos de rejuvenescimento, como diz uma legenda do film, ficara fascinado por uma dansarina hespanhola que, afinal outra não era senão sua enteada, essa endiabrada Tilly Schneider para uso domestico e que, na ribalta, tomava o nome de Lola Cornero. Mas Dornwald tinha no socio Bendler, um concurrente perigoso e respeitavel porque este, além de ser um mancebo moço e insinuante fôra favorecido com dotes excepcionaes. Tilly, personificada por Lilian Harvey, era tão endiabrada que, por muito tempo, trouxe os apaixonados e a propria mamãe num cipoal de duvidas e desconfianças. Foi preciso que, por fim, ella se decidisse a preferir o affecto de Bendler para todos ficarem sabendo quem de facto era a celebre ballarina Lola Cornero.

JOHN BARRYMORE EM "TEMPESTADE" — A SUA RECENTE CREAÇÃO

Para o mez de outubro, a United Artists prepara a estréa de "Tempestade", a mais recente das creações do maior artista dramatico da téla americana — John Barrymore. Idolo de todos os paizes, Barrymore encarna nesta luxuosa producção o papel de um garboso e bello official da milicia russa, sendo considerado este seu desempenho um dos mais formidaveis da sua carreira de artista. Bello, possuindo um physico admiravel, Barrymore allia a tudo isso uma arte dramatica que supplanta a de seus collegas, tornando-o um dos mais queridos astros da téla e reclamado pelo publico carioca. Trabalhando pouco, os seus films contam-se entre os maiores successos do cinema, e, assim, será ainda com "Tempestade", que Sam Taylor dirigiu e Camilla Horn é a "partenaire". Louis Wolheim tem tambem um dos bons papeis comicos da producção que se reveste de luxo, offerecendo montagens deslumbrantes. "Tempestade" será para a United Artists a continuação da serie de grandes exitos que a empresa "leader" da cinematographia vem obtendo na sua feliz e brilhante —— temporada deste anno ——

"Napoleão" tem a belleza das mulheres francezas em scenas de espantoso luxo

E' justamente o que mais encanta no decorrer das scenas luxuosas dos "bailes das victimas", nome pelo qual ficaram sendo designadas as festas em regosijo ao golpe de audacia do general Bonaparte, salvando a Convenção da derrota dos Girondinos, é a quantidade quasi que exaggerada de mulheres perturbadoras. As festas prolongavam-se, degenerando em verdadeiras orgias, e toda Paris vibrava de alegria com a victoria de Napoleão, emquanto que todas as pessoas attingidas pelo Terror saiam para as ruas celebrando com beijos e abraços de alegria o seu livramento das laminas afiadas das guilhotinas.

O São José vae apresentar segunda-feira este super-film do Programma Matarazzo, com acompanhamento de grande orchestra e já se fala muito na belleza dos espectaculos que o publico irá presenciar, notando-se ainda que se dará a estréa de "Eu sou de circo", original de Freire Junior, com a entrada de Mariska e suas "girls", João Martins, Guy Martinelli e Aline Mello. Na téla, hoje e amanhã, "Ramona", e "O homem féra", e no palco, "A baratinha vermelha".

O PROGRAMMA SERRADOR APRESENTARÁ DEPOIS DE AMANHÃ, NO ODEON, O ENCANTADOR FILM DA TIFFANY-STHAL: "A NOIVA ABANDONADA"

A excellente marca norte-americana Tiffany-Stahl terá depois de amanhã, no Odeon mais um film apresentado pelo Programma Serrador. E' uma das suas mais bellas producções: "Bachelor's Paradise", em portuguez: "A noiva abandonada", através da magnifica interpretação que lhe emprestam os famosos artistas: Sally O'Neil, Ralph Graves e Eddie Gribbon. "A noiva abandonada" impõe-se pela graciosidade do entrecho, pela explendida technica cinematographica e pela interpretação, uma das mais correctas que temos admirado em films americanos. Trata-se de uma historia de amor, mas amor simples, sem complicações de maior. Isto é, ha complicações provocadas pela ingenuidade de uma pequenota que da vida tem uma noção falsa. E é pena, porque ella tinha direito a ser feliz. Não merecia ser abandonada no proprio dia do casamento. Peor ainda: abandonada antes mesmo de pronunciar o "sim" á frente do padre e dos innumeros convidados que ali estavam para a felicitar. Tudo porque? Porque, ella queria casar désse lá por onde désse, pelo facto de ver as outras pequenotas terem menos habilidade do que ella para ganhar a vida, casarem com uma facilidade inaudita! E porque não havia ella de ter um companheiro digno, tambem? Mas... tudo se precipitou e ella comprometteu-se com o boxeur Joe Wallace. E foi ella que tratou dos papeis e fixou a data do casamento. E o noivo? O noivo, que havia sido tratado por ella, de uma "sova" em forma, não pensou no que ia fazer se não quando viu a casa cheia de convidados e com o padre, corridente e affavel, de breviario prompto a unir duas almas... desunidas. E eis porque ella ficou sendo sendo a "Noiva Abandonada". Para toda a vida? Não. Como o caso se "concertou", dil-o o film que começará a ser exhibido depois de amanhã no Odeon...

RECORDANDO A CARREIRA GLORIOSA DE VILMA BANKY E RONALD COLMAN — OS AMANTES DA TE'LA

Samuel Goldwyn, o productor dos films de Ronald Colman e Vilma Banky — o casal de artistas, conhecidos pelo nome de "amantes da téla", em vista dos seus multiplos papeis de amorosos ardentes e apaixonados, deliberou separal-os e dar-lhes papeis distinctos em films isolados.

Recordamos, agora, nestas breves linhas, os nomes dos principaes films em que elles appareceram e tiveram o seu nome, cada vez mais, elevado no conceito dos "fans".

"O anjo das sombras", da First National, foi o primeiro film que ambos posaram para a cinematographia americana e, desde essa data, tornaram-se os idolos novos de uma geração ardente de "fans", admirdores sinceros do trabalho de cada um delles. Seguiram-se, então, para a United Artists, empresa a que se associou Samuel Goldwy, "A noite de amor", um enredo bellissimo, desempenho incomparavel e direcção maravilhosa de George Fitzmaurice.

Bellos, grandiosos nos principaes papeis deste film de magnificencia e luxo, Ronald e Vilma conquistaram definitivamente o publico brasileiro, que a elles dedica especial admiração e verdadeiro enthusiasmo.

Depois de haverem deleitado a multidão enthusiastica de seus "fans" Vilma Banky e Ronald Colman separaram-se e, pela ultima vez, apparecerão juntos em uma mesma producção que se intitula "Dois amantes" e que estará em exhibição, no Cinema Capitolio a partir de segunda-feira proxima.

JOAN CRAWFORD, JA' DEPOIS DE AMANHÃ, ESTARA' ENCANTANDO OS SEUS MUITOS ADMIRADORES, EM "ROSE-MARIE"

Vae acontecer o que não poderia deixar de acontecer: "Rose-Marie" vae ser um successo. "Rose-Marie", antes de tudo será um brilhantissimo exito porque tem Joan Crawford... Isso já seria muito, já seria tudo, se "Rose-Marie" não fosse tambem um film muito bem dirigido, excellentemente realizado.

Em "Rose-Marie", Joan Crawford encontrou a sua "chance" maxima. Ali, nos transes daquelle romance de sacrificios e extases apaixonados do coração de uma joven lindissima das paragens encantadoras do Canadá, Joan Crawford encontrou base para desenvolver a emotividade do seu temperamento. E além disso, como que involuntariamente, parece uma coincidencia prodigiosa de amabilidade ter designado que Joan Crawford encontrasse em varios momentos da sua interpretação, motivos para realçar a sua belleza.

E tanto assim foi, que ha momentos em "Rose-Marie" que Joan Crawford revela-se tão linda, tão seductora, tão não sabemos o que... que o film se torna qualquer coisa que faz crer na existencia perturbadora dessas creaturas chamadas "casos sérios"...

O genio de Cecil de Mille manifestado em um film

"Amor até á morte", esse grande drama que a Paramount com tanto exito exhibe no Capitolio, é a expressão viva do talento genial de Cecil De Mille, esse a quem o mundo inteiro acclama como o maior dos directores da téla. Ainda depois de termos visto "O Rei dos Reis", depois de termos applaudido a maravilha e o arrojo de arte que foi "Os dez mandamentos", somos obrigados a reconhecer que "Amor até á morte", não sendo embora apresentado pelo genial director como um dos seus maiores films, é uma das mais flagrantes e completas realizações já vistas no cinema. Jamais alguem teria concebido e realizado, como De Mille, o fez, aquella scena extraordinaria da migrassão das almas, que é entre as grandes scenas do film, sem duvida alguma, a que mais impressiona e maravilha.

Mas, justamente por ser grande, emocional e formidavel, é que "Amor até á morte" consegue, depois de dois dias, realizar triumphos que outros films nem de longe lograram ver approximados.

A alma de uma nação

Com excepção da peça intitulada "Broadway" a Universal nunca comprou os direitos de uma peça de theatro representada na Broadway (a arteria principal de Nova York), que contivesse tantos elementos para agradar como "A alma de uma Nação". Teve vida longa e prospera nos tablados, tanto de Nova York como nos de todas as cidades do interior em que foi representada. O seu enredo é um intenso drama humano calcado sobre situações que se prendem á vitalidade de uma quarta parte de todo o povo que habita a America do Norte e poderiamos accrescentar de uma parte ainda maior da America do Sul.

Em "A alma de uma Nação" ha cerca de vinte personagens importantes. Entre estes destacam-se pelos seus trabalhos magnificos: Albert Gran, que nos dá um açougueiro allemão admiravel e Daisy Belmore que faz o papel de sua mulher com uma naturalidade extraordinaria. Esta artista é filha do conhecido astro da téla, Leonel Belmore. Outros nomes dignos de registro são: John Boles, Rosita Maristini, Michael Visaroff e Andy de Vine.

As scenas dos edificios da secção da cidade de Nova York em que reside o maior numero de immigrantes são fielmente reproduzidas. Cerca de trezentos metros desta pellicula foram filmados nos proprios locaes.

Esta maravilhosa producção da Universal empolgará o publico carioca no cinema Pathé-Palace, a partir de segunda-feira.

Só hoje e amanhã

Quem apreciar os films de grande emoção, não deve perder o ensejo de ir hoje e amanhã ao Odeon assistir ás ultimas exhibições da admiravel producção da Firts National: "Paraiso", que é um dos mais notaveis trabalhos do grande actor cinematographico Milton Sills. Film-campeão do Programma Serrador, "Paraiso" reune todas as condições para agradar ás platéas mais exigentes, não só pelo seu entrecho profundamente dramatico, como pela technica. Cheio de lances empolgantes, Milton Sills tem occasião de mais uma vez comprovar o seu extraordinario valor como sportman. Desde as proezas arriscadissimas que elle faz em avião, até a luta corpo a corpo com o seu adversario, o celebre actor Noah Beery, em que ambos se degladiam cruentamente, admirando que saiam com vida desse embate formidavel. Milton Sills impressiona pela sua bravura pessoal. E quando tem scenas de amor com a linda artista Betty Bronson, elle é de uma delicadeza infinita, como "gentleman" que sabe ser quando quer.

"O harem da morte"

O grande film russo: "O harem da morte" terá hoje e amanhã no Gloria, as suas ultimas exhibições apresentado pelo Programma Urania, o detentor dos melhores films do norte da Europa.

Os melhores artistas russos da actualidade tomam parte em "O harem da morte", salientando-se Nadeschda Wendelin, N. Dschmilow e Jona Talanowa. Completa o programma a engraçada comedia da Pathé: "Prudencia israelita", e o n. 7 do "Brasil Animado".

CASA SUCENA

Grande venda de saldos de roupas para cama e mesa, tapeçarias, miudezas e roupas brancas para homens, senhoras e crianças.

Avenida Rio Branco, 76 a 86

Dr. Oscar Soutello - Assist. da Faculd. de Med. do Rio de Jan. — Partos e Doenças das Snras. Res.: Rua Pereira da Silva, 38 — Ph. B. M. 0349. Cons.: Rua Assembléa, 20. 1° — Ph. C. 5706, das 4 ás 6.

TERRENOS A PRESTAÇÕES EM INHAUMA

(VILLA ENGENHO DA RAINHA)

Trata-se diariamente na Avenida Automovel Club n. 234 com o dr. Emilio Bonnet.

Companhia Mechanica e Importadora de S. Paulo

Séde em São Paulo — Rua Boavista, 1 e 3

Endereço telegraphico "Mechanica" — Caixa postal, 51

CAPITAL RS. 20.000:000$000

FILIAL NO RIO DE JANEIRO

RUA DA ALFANDEGA N. 34

End. telegr "Javasco" — Caixa Postal, 1534 — Tel. Norte 5374

GRANDE FABRICA DE OLEOS

650, Rua São Christovão, 650

CONSTRUCTORES E EMPREITEIROS

Fornecedores dos Ministerios Federaes, Repartições Publicas e Estradas de Ferro

FABRICANTES DE:

Machinas para lavoura, turbinas, engenhos, etc. — Grande laminação de ferro e aço. — Fundição de aço, ferro e bronze. — Officinas mecanicas. — Fabrica de enxadas, machados e picaretas.— Fabrica de parafusos, rebites, porcas, etc. — Fabrica de pregos (pontas de Paris). — Fabrica de tubos de barro, material sanitario, telhas e tijolos.

IMPORTADORES EM GROSSO DE:

Trilhos carvão ferro aço material para estradas de ferro cimento tintas vernizes soda caustica, breu, folhas de flandres, tubos pretos, e galvanizados.

AGENTES EXPORTADORES DE:

Cartolinas, papelão e papeis de todas as qualidades —— Acidos oleos, louça esmaltada.

FILIAES NO RIO DE JANEIRO, SANTOS, LONDRES, NOVA YORK —— E GENOVA ——

Diario Carioca

ALBERTO BURLE DE FIGUEIREDO
Director-thesoureiro

15 DE SETEMBRO DE 1928

EXPEDIENTE

Redacção, administração e officinas
RUA ALCINDO GUANABARA, 5
Endereço telegraphico: "DIARIO CARIOCA"
Telephones: Central 0824 e Central 1559
ASSIGNATURAS

Para o Brasil:		Para o estrangeiro:	
Anno	40$000	Anno	70$000
Semestre	25$000	Semestre	40$000

Venda avulsa no interior, 200 réis
Distribuidor: Vicente Perrota.
Cobrador: Lourenço da Costa Amaral

EXCELLENTE REPORTAGEM

A solução final do famoso litigio do xarque que armou em guerra as bancadas do Rio Grande do Sul e Matto Grosso foi, como se sabe, entregue á arbitragem do sr. presidente da Republica. Hontem, rodas que ligam uma certa importancia politica á decisão desse caso foram abaladas por uma excellente reportagem divulgada em torno da proxima sentença do arbitro.

O sr. Belisario de Souza, antigo e habil jornalista, logrou, não se sabe como, "furar" o sr. Washington Luis, conseguindo trazer ao sr. João Neves a formula de que cogita o sr. presidente da Republica para resolver o pleito.

O Rio Grande do Sul será satisfeito, acabando-se com o systema de guias na exportação-importação do xarque produzido em Matto Grosso. Mas não sendo possivel reduzir as tarifas das estradas de ferro para o transporte do xarque mattogrossense, a lei vae cogitar da creação de uma linha directa de navegação entre Matto Grosso e os portos maritimos brasileiros. Segundo asseverou o sr. Belisario de Souza ao sr. João Neves, a linha de "*cabotagem*" trará o xarque de procedencia de Matto Grosso em porões lacrados, fazendo sem escalas o longo percurso dos rios até o estuario do Prata, alcançando, finalmente, no Atlantico, os portos nacionaes.

Essa navegação directa que o nosso surprehendente barbado chama de "*cabotagem*" não é technicamente possivel. Os navios que a emprehendessem teriam forçosamente que fazer escalas nos portos estrangeiros a meia derrota e teriam mesmo provavelmente de transbordar a mercadoria sobretudo no tempo de baixa das aguas.

O contrabando tomaria então proporções grandiosas e os navios da "cabotagem", por mais vasios que saissem de Matto Grosso, sempre haviam de chegar abarrotados aos nossos portos maritimos.

E haveria ainda a questão da possibilidade para o Lloyd de estabelecer essa linha e a questão do frete, pois, as tarifas para o transporte de extremo a extremo haviam de ser formidaveis para comportarem a exclusão da carga dos portos intermediarios, que é a que dá lucro, não só nos transportes por agua como nos ferroviarios.

A reportagem do sr. Belisario de Souza veiu, entretanto, sublinhar um facto anterior recente que até então não havia sido devidamente interpretado na bancada gaucha: o offerecimento da directoria do Lloyd ao sr. Augusto Pestana ou a qualquer outro riograndense do sul, indicado pela politica estadual.

Vê-se, agora, a malicia do nosso glorioso barbado. Teria então chegado a hora de restituir aos gauchos a brasa que o sr. João Neves lhe puzera nas mãos, fazendo-o arbitro num conflicto insoluvel entre amigos...

Se o sr. Washington Luis tivesse obtido levar por deante o seu plano diabolico, força seria que os nossos illustres collegas do "O Jornal" entregassem os pontos e lhe reconhecessem uma mentalidade aguda, capaz de subtilezas de uma perversidade realmente encantadora. Imagine-se o homem do Rio Grande do Sul dirigindo o Lloyd, obrigado a descalçar a bota da famosa circumnavegação de "cabotagem" para transportar o xarque dos amigos do sr. Annibal de Toledo!

Seremos os primeiros a lastimar muitissimo se a indiscreção do sr. Belisario de Souza fizer naufragar antecipadamente a "cabotagem" do nosso preclaro presidente da Republica. Porque seria afinal a estréa humoristica de s. ex., a sua primeira exhibição de fina espiritualidade, a revelação do seu humor, a apresentação do engenho ironico, da graça e da perspicacia do homem dos oculos pretos.

A EVOLUÇÃO DA VIDA

Como vimos hontem o oceano de vida diffusa, que desce de envolta com a materia, por occasião da Involução creadora do Universo, dá o seu primeiro passo para a especialização, a individualização e a volta á Origem como entidade differenciada e consciente, na organização da chamada "essencia elemental", que é um aspecto rudimentar da vida, que tem por scenario os planos mental e astral.

Essa expressão de "essencia elemental" é muito vaga para os leitores não iniciados nos principios de theosophia; basta, por conseguinte, que digamos que ha tres formas de "essencia elemental": a 1ª, que tem por theatro a parte superior do plano mental; a 2ª, que se forma na parte inferior desse plano, e a 3ª que se forma no plano astral. Como a vida evolue por "vagas", e gradualmente, póde-se dizer que a evolução da vida começou na 1ª essencia elemental; dahi a "vaga" passou para a 2ª, desta para a 3ª, e, tendo recolhido toda a experiencia que podia, nos planos hyperphysicos, penetrou nos limites do reino mineral onde formou a "alma-grupo" mineral geral.

Ahi a "vaga" passou alguns milhões de annos recebendo impressões do mundo mineral, e divertindo-se, nas horas vagas, com a organização da materia amorpha em crystaes. Não admira, pois, que os scientistas europeus já tenham descoberto phenomenos da vida nos crystaes...

Tendo esgotado a gamma das impressões que lhe podia dar o mundo mineral, a "vaga de vida" penetra agora no reino vegetal, onde durante outros milhões de annos, ella recebe as impressões de todo o genero que lhe póde fornecer o reino, passando através de todas as suas fórmas differenciadas. "A Evolução, diz a theosophia, tem por fim, fazer o principio intelligente passar por todas as sensações differenciadas do Universo".

Do reino vegetal a "vaga de vida" que estamos examinando, passa para o reino animal; e, durante outros milhões de annos, anima todas as suas formas, desde o protozoario aos "primatas". Já ficou dito no artigo anterior que, emquanto permanece ligada a esses reinos, a "vaga de vida" constitue a "alma-grupo" de cada um delles. Os individuos desses reinos não têm alma individualizada, o que é privilegio dos seres superiores, a começar pelo homem.

Quando a "vaga de vida" ou "alma-grupo animal" chegou ás ultimas fronteiras do reino animal, tendo recebido durante milhões de annos as impressões desse reino, ella está preparada para a vida individualizada e autonoma, e vae, então, receber o "osculo do Absoluto" sob a forma da "Monada humana".

A "monada humana", que é a scentelha divina que habita em cada um de nós, só baixa á materia physica, quando a "vestimenta de carne e pelle" está prompta para recebel-a; e, num sentido, póde-se dizer que essa longa evolução anterior tinha como objectivo preparar o vehiculo physico que a monada humana devia vir habitar.

Assim, descendo sobre certos animaes superiores, a "monada humana" começa por seu turno uma longuissima evolução através do tempo e de formas mil, tendo como objectivo fazel-a passar "por todas as sensações differenciadas do universo". Essas formas mil são as raças humanas successivas que a "monada" habita, bem como as sub-raças de cada uma.

Sete grandes raças com sete sub-raças cada uma constituem um cyclo importante na vida dum planeta, e na evolução duma "monada"; mas isso é apenas um minuto... Nascendo, vivendo, morrendo, tornando a nascer durante milhões de annos successivos, a monada vae recolhendo experiencias de caracter physico, intellectual e moral, através das quaes, e do progresso que dahi resulta, a monada vae gradualmente se despojando da animalidade em que mergulhou, e preparando-se para chegar um dia á sua Divina Origem, na sua viagem de regresso.

Quando, através das numerosas reincarnações e vidas successivas a "monada" aprender a desligar-se da materia e seus prazeres, a "monada" libertou-se, como se costuma dizer, attingindo assim a qualidade de "homem perfeito". Desse dia em deante, depois de resgatadas anteriormente pelo soffrimento, todas as infracções commettidas contra o plano geral da Evolução, a "monada" não volta mais a reincarnar-se obrigatoriamente, e o cyclo das vidas physicas está para ella terminado. A monada está, por fim, livre; mas a sua evolução, que ainda está longe do fim, vae continuar-se nos planos superiores da natureza, até que, tendo attingido a meta final, "ella verá, então, a face do Absoluto". Do resto, pouco se sabe.

Acompanhámos assim em linhas geraes, a evolução duma corrente, que, partindo do oceano da vida diffusa, dirigiu-se para o Absoluto, *pelo caminho da humanidade*. Essa expressão é empregada de proposito para que o leitor saiba que essa corrente de evolução não é a unica. Na realidade, sete correntes differentes partem do oceano da vida diffusa em direcção ao Alto: a 1ª é essa que examinámos e que passa pela humanidade; a 2ª evolue tambem até o reino animal, e dahi se desvia do caminho da 1ª e vae animar os chamados "espiritos da natureza", que são entidades que vivem no plano astral e no mental. Dahi, essa corrente vae animar os Devas, que são entidades correspondentes ao "homem perfeito" na linha humana. A esses Devas é que a igreja catholica chama "os anjos", que são como se acaba de ver, entidades realmente existentes, pelo menos segundo a theosophia.

Da 3ª corrente, que começa na "vida cellular" pouco se sabe. Da 4ª que começa nos atomos e elementos chimicos, egualmente pouco se sabe. Das 5ª, 6ª e 7ª correntes nada ou quasi nada se sabe.

Como vimos no exame que fizemos, essas correntes de vida evoluem por vagas successivas; e em cada planeta essas vagas se seguem de perto, o que explica a presença actual na Terra de todos ou quasi todos os typos mineraes, vegetaes, animaes e humanos, representativos dessa longa evolução.

MARCOS FELICIO

A MORAL INDIVIDUAL E A MORAL POLITICA

Reuniu Scipião Sighele, na sua conhecida obra *A Psychologia das Seitas*, os melhores dados, de observação propria e alheia, para, de accordo com algumas suggestões de Guglielmo Ferrero, explicar os moveis de certas acções que destôam da *moral commum* e se inspiram na *moral sectaria*. Mostrou, (illustrando com exemplos apropositados a sua exposição doutrinaria) como o sectarismo, quer politico, quer religioso, determina procedimentos que repugnariam á consciencia do individuo se o não impulsionassem as razões de *grupo*, de *partido*, de *igreja*, etc.

Houve quem, num assomo de puritanismo intempestivo, gritasse contra as affirmações dos dois sociologos italianos, como se elles tivessem prégado a excellencia daquillo que, apenas, deixaram firmemente estabelecido.

Foi Georges Vidal, criminalista francez. Pareceu-lhe abominavel a concurrencia, num mesmo individuo, de *duas moraes*. Na realidade, porém, o phenomeno existe; é de todos os tempos e de todos os logares, onde o homem tem tido a pretenção de pautar a sua conducta por um conjunto de normas mais ou menos adaptadas ao meio collectivo.

Até os philosophos, tidos por avêssos a accommodações e a transigencias, não escaparam á regra geral, praticando, no interesse da sua classe social, ou dos seus protectores, o contrario do que ensinam.

Abundam as provas e seria perder tempo o rememoral-as.

E se espiritos acostumados a serenas elocubrações philosophicas se modalizam por interesses de grupo e por influencia de paixões, com mais facilidade se deformam, neste sentido, os espiritos dos que se dedicam a assumptos menos especulativos. E nenhuns o são tão pouco como os politicos.

Dahi ser mais commum a manifestação das *duas moraes* por parte dos homens, ainda os melhores, occupados profissionalmente com a politica. Delles não se póde esperar coherencia, nem tolerancia, nem complacencia, nem generosidade. Domina-os o imperativo partidario, contra o qual não valem os conselhos da moral individual, geralmente seguidos nas outras relações da vida.

Entre nós, desde o tempo da Revolta, a enfrentada por Floriano, se multiplicaram as demonstrações do phenomeno a que estamos alludindo.

Assistiu-se, áquella época, a um facto desta ordem: propôr famoso politico nordestino, sem máos precedentes, notoriamente generoso, a dynamitação das casas familiares dos revoltosos, como represalia ao que elles faziam no mar, pondo a cidade em constante sobresalto.

Quando morreu Saldanha da Gama, vimos exaltados florianistas festejando com *champagne* o acontecimento. Quando morreu Floriano, vimos saldanhistas fazendo o mesmo.

Isto quanto á deturpação sectaria do sentimento médio da piedade. No concernente ao sentimento médio da probidade, as comprovações do lamentavel phenomeno se nos offerecem, *em maior numero*, nos ultimos tempos. Mas nem assim seria justo sustentar que não se tenham dado em tempos menos proximos.

Haja vista o que vinha succedendo, desde o inicio da Republica, com as falsificações em livros e papeis eleitoraes, sanccionando a expressão "eleições a bico de penna".

Homens particularmente probos, incapazes, em absoluto, de imitar qualquer firma para lucro pecuniario, e até mesmo de mentir nas suas relações privadas, não se pejavam de dirigir os serviços das mais desfaçadas falsificações de firmas, de eleitores e mesarios, no interesse da politica a que estavam ligados.

Certa vez, com espanto de todos os *historicos*, foi Erico Coelho beneficiario de uma dessas fraudes inqualificaveis. E, como elle, outros e outros aproveitaram identicas praticas, não só tisnadas de clamorosa immoralidade politica, como caracteristicamente criminosas.

Onde, porém, culminou a contradicção da moral individual com a moral partidaria foi nas liberalidades á custa das quaes se arranjou dinheiro para amparar a candidatura Bernardes e para se justificarem, durante a calamitosa presidencia, os maiores attentados. Membros proeminentes da politica situacionista collaboravam, sem nenhum sentimento de probidade, na delapidação dos cofres publicos, ajudando a alimentar enthusiasmos mercenarios.

Nunca tendo tido o menor deslise em materia de dinheiro, não só toleravam o que, junto a elles, se fazia, como, não raro, protegiam os *amilhados* pela Pagadoria de Minas, *recommendando-os*. Quando fôr contada por miudo a historia de alguns jornalécos e algumas revistas ephemeras, surgirão sobejas provas de que varios *moralistas* perderam a bussola, soffrendo o naufragio de todos os seus rigidos principios. Ou, por outra: sobrepujou, nelles, a moral politica, cuja elasticidade excede a tudo que o argentario Ford possa obter da melhor borracha do Pará...

EVARISTO DE MORAES

TOPICOS DO "DIARIO"

O TEMPO

BOLETIM DA DIRECTORIA DE METEOROLOGIA

Previsões para o periodo de 18 horas de hontem ás 18 horas de hoje

Districto Federal e Nictheroy — Tempo: bom, passando á instavel; chuvas e trovoadas provaveis. Temperatura: em ascensão á noite, mantendo-se elevada de dia. Ventos: predominarão os de norte a léste, frescos sujeitos a rajadas.

Estado do Rio de Janeiro — Tempo: bom, passando a instavel; chuvas e trovoadas esparsas. Temperatura: em ascensão á noite, mantendo-se elevada de dia.

Estados do Sul — Tempo: ainda perturbado com chuvas e trovoadas. Temperatura: estavel em S. Paulo e Paraná, ligeiro declinio nos demais Estados. Ventos: variaveis sujeitos a rajadas, rondando para o sul no Rio Grande.

Nota — O serviço telegraphico foi em geral fraco.

Serviço especial para o trajecto rodoviario Rio-São Paulo

Previsões para o periodo de 18 horas de hontem ás 18 horas de hoje:

Tempo: bom, passando a instavel, sujeito a chuvas e trovoadas. Temperatura: em ascensão á noite, mantendo-se elevada de dia. Ventos: predominarão os de norte a léste, frescos e sujeitos a rajadas.

As desforras do general Nestor

Hontem, quando nos encontramos com o general Francisco Neves, na Avenida Marechal Floriano, em frente ao "Jardim Hotel", s. ex. se dirigia para a Directoria do Material Bellico, que fica situado nessa mesma rua. Conversamos no saguão de entrada, perto a um projectil monstro alli collocado e destinado a um canhão, que, segundo nos disse o referido general, iria ser construido no nosso Arsenal de Guerra, pela administração Sezefredo. Como, porém, a nossa emancipação bellica foi um sonho..., uma esperança... irrealizavel do ministro, continuará alli o projectil a espera do canhão...

— General, o seu collega Malan...

— Já sei. V. quer saber a historia que o ministro contou do Samuel de Oliveira, não é? Pois lá vae... Disse-nos o Sezefredo:

— O Samuel é mesmo um "bicho de preparo". Sabe tudo. E' engenheiro, jurista, jornalista e até musicista, pois toca orgam, como vs. todos sabem, nas horas da conquista socialistica. "Defende-se"...

O que vs. talvez não saibam é que elle foi quem construiu o quartel "typo" de São Christovão, nos fundos da Quinta da Boa Vista, onde hoje, está o G. A. P., sim o 1º grupo de artilharia pesada. Só para "machucar" o "pessoal". Pois bem, esse quartel "typo" foi construido num terreno abaixo do nivel dos terrenos circumvizinhos, perto de seis metros, num verdadeiro poço. Sempre que chovia, a unidade de cavallaria que ali estava aquartelada tinha que "bivacar" no morro da Mangueira, lá onde morava o Claudionor, aquelle que "bancava o estivador". Este inconveniente teve que ser sanado.

Resolveram os meus antecessores mandar aterrar tudo aquillo, com o que o Ministerio da Guerra despendeu tres vezes mais, do que o Samuel gastou na obra... Vs. quando por lá passarem reparem só... O quartel era assobradado. E agora só tem um andar.

O pateo e a parte baixa do edificio tambem tiveram que ser aterrados.

Em compensação deverá ser o edificio de alicerces mais profundos do mundo... Vs. não acham que o Samuel, em materia de engenharia, é mesmo um grande jurista e tocador de orgam?... Elle disse que eu só como ensopado de couve e pão duro, não? Pois bem, elle agora vae comer do pão que o diabo amassou.

Irá commandar uma brigada no extremo do Rio Grande do Sul.

E vocês não ignoram como é a "coisa" ali. Quando os recursos chegam para attender as necessidades da tropa e dos serviços, geralmente ellas, as necessidades, já morreram de inanição.

— Que tal? Gostou deste caso contado pelo ministro?

— Ora, general, como podiamos gostar se o general Sezefredo nos vae privar do nosso melhor informante: o general Samuel de Oliveira.

E deixamos o general Francisco Neves com o olho firme no "Jardim Hotel".

E' bom olhar tambem para os que estão em baixo

O sr. Aristides Rocha appareceu muito cedo hontem, para a audiencia aos congressistas no Cattete. Estava, ao que parece, disposto a ser o primeiro a ter o agradavel contacto com o presidente.

O livro de ponto, porém, ainda não estava convenientemente rubricado pelo porteiro, em virtude do que o senador do inquerito policial teve de esperar que fosse cumprida aquelle formalidade. Genio irriquieto, o senador amazonense poz-se a andar pela sala, corredores, para um lado, para outro, de sorte que a certo momento, approximando-se do livro, o viu já rubricado e, o que é mais, com uma assignatura que já antecederia á sua. Não se conteve. Chamou um continuo e perguntou-lhe:

— De quem é essa assignatura?

— Do deputado José Augusto.

— Mas elle não chegou antes de mim.

— Perdão, senador, o deputado José Augusto estava ali na portaria entre os continuos. Por isso, foi que v. ex. não o viu.

O sr. José Augusto olha para os que estão em cima e egualmente para os que estão em baixo.

O sr. Aristides Rocha, não. Olha só para aquelles.

Hontem, s. ex. haveria de ter considerado que não ha mal nenhum, antes, em certos casos, ha mesmo vantagem em a gente tentar confundir-se com os pequenos.

O numero de conscriptos que cada Estado deve fornecer em 1929

O ministro da Guerra acaba de determinar o numero de conscriptos que cada Estado deve fornecer no anno de 1929.

Esses conscriptos, que têm de ser incorporados nas unidades do Exercito, pertencentes ás 1ª, 2ª, 6ª, 7ª e 8ª regiões e circumscripções militares até o primeiro dia util de novembro de 1929, estão assim divididos pelos Estados: Districto Federal, 2866; Rio de Janeiro, 3883; Espirito Santo, 1254; S. Paulo, 3836; Goyaz, 427; Bahia, 414; Sergipe, 56; Alagoas, 119; Pernambuco, 318; Parahyba, 131; Rio Grande do Norte, 85; Ceará, 224; Piauhy, 183; Maranhão, 252; Pará, 317; Amazonas e Acre, 126 e Matto Grosso, 209.

Os Estados do Paraná e Santa Catharina devem fornecer mais para a incorporação nas unidades da 5ª região 392 conscriptos, sendo o Paraná 199 e Santa Catharina 193, os quaes devem ser incorporados no primeiro dia util de maio de 1929.

Senador hyppopotamo

No restaurante da Brahma. Senta-se um cavalheiro que mais parece um animal antidiluviano. Uma pilha de carne. Approximadamente quarenta arrobas. Não come, devora os pratos do "menu". Um a um. "Hors d'œuvres" variados, peixes, assados, aves, doces, frutas, queijos, toda sorte de bebidas e café.

Depois, põe-se em pé, não sem grande custo, e vae para o lavatorio. Saca da bolsa os apetrechos necessarios: escovas de dentes, pasta, pente, etc. Faz a hygiene da boca e toilette do rosto completa. Mas de que modo! Com grunhidos, com enorme estouvamento.

O chão fica inundado.

Os freguezes reclamam contra os habitos do hyppopotamo.

E os garçons acalmando-os, explicam:

— Não façam caso. E' sempre assim. E' o senador Lopes Gonçalves.

O que nos falta não são boas leis

O Codigo de Contabilidade Publica (dei n. 4.526, de 28 de janeiro de 1922) teria esta vantagem: centralizar todos os actos relativos ás contas da gestão do patrimonio nacional, á inspecção e registro da receita e despesa federaes, no Ministerio da Fazenda, sob a immediata direcção da contadoria e fiscalização do Tribunal de Contas. Assim, haveria de desapparecer o "deficit".

O certo é, porém, que sommas enormes se distraem sem aquelle contrôle, o que faz com que redundem em verdadeira inutilidade a previsão da receita e a fixação da despesa.

Ha essa irregularidade, e o Congresso logo cuida de cobril-a, abrindo, para isso, sem maior exame, os necessarios creditos.

Essa pratica vem de longe e continúa em pleno vigor. Dá logar ao orçamento supplementar parallelo ao ordinario. Tanto vale dizer não "extingue", mas torna chronico o "deficit".

De modo que, por um lado, ha aquelle Codigo, com medidas as mais rigorosas para o equilibrio das finanças da União, e, por outro, ha o Congresso attentando contra esse equilibrio.

Não é atôa que se diz: o que nos falta não são boas leis, mas bons homens de governo, que as saibam pôr em execução, que as saibam cumprir.

O trabalho orçamentario

Os nossos vigilantes collegas do "Correio da Manhã" focalizaram, hontem, um caso estranho, occorrido na Camara, por occasião de ser votada a redacção final do orçamento da Receita.

Apenas o plenario acabava de votar em 3º turno esse orçamento, a mesa submetteu a votos um requerimento do sr. Rodrigues Alves, pedindo que fosse votada com dispensa de impressão a redacção final desse projecto, que já se achava prompta.

O caso é apparentemente corriqueiro. As redacções finaes, inclusive as de materia orçamentaria, são preparadas por funccionarios da secretaria, que substituem na tarefa os respectivos relatores dos projectos.

O orçamento da Receita não escapou a essa praxe. Ao ser votada a ultima emenda do plenario, a redacção final desse orçamento já se achava prompta, redigida de accordo com o voto da Commissão que seria homologado pelo plenario, como realmente foi. Até ahi nada ha de estranhavel e o facto sómente poderá servir para attestar o zelo e a capacidade do alto funccionario da secretaria que tomou a si a tarefa de organizar a redacção final.

O aspecto interessante do episodio parlamentar foi a coincidencia de estar ausente o sr. Ataliba Leonel, cujo substituto, o sr. Rodrigues Alves Filho, só foi designado na reunião da Commissão de Finanças, depois de votada aquella redacção final.

Quem teria assignado a redacção final, como relator? O sr. Ataliba Leonel, que se achava ausente, ou o sr. Rodrigues Alves, que ainda não era relator?

Não haverá quem, de boa fé, possa duvidar do pensamento honesto do honrado leader da maioria ao abreviar o andamento do projecto de Receita, na premencia em que vae o prazo, já em prorogação, para a tarefa orçamentaria do Congresso, tanto mais que o processo da votação da materia correra normalmente e a redacção final se achava perfeitamente organizada.

O que se evidencia, no caso, é a vantagem de uma acção fiscalizadora, como a que vem exercendo o sr. Bergamini, para que semelhante falta de requisitos regimentaes não compromettа, amanhã ou depois, o voto da Camara em questões de responsabilidade grave, como occorreu com o famoso escandalo da "Revista do Supremo Tribunal", que a Camara votou na fé dos padrinhos e que até hoje tem de carregar como cruz, sempre que se fala na falta de zelo dos representantes da Nação, no cumprimento de seus deveres como legisladores.

Os Correios de Nictheroy

O funccionalismo, além da sua queixa geral contra o descaso do governo deante de suas necessidades, protelando indefinidamente a solução do problema dos vencimentos da classe, encontra motivos de queixas parciaes, nas injustiças praticadas dentro das repartições.

Se, mal pagos e desconfiados de que o presidente da Republica se diverte á sua custa, os servidores do Estado não têm estimulo para o trabalho que delles a Nação exige, muito menos o terão vendo que a administração do paiz nem respeita os direitos que a lei lhes garante.

Estão neste caso os funccionarios dos Correios de Nictheroy. O sr. Konder deu, agora, para desgostal-os e prejudical-os.

E' assim que, havendo uma vaga de 3º escripturario naquella repartição, o ministro transferiu de Santos um funccionario para preenchel-a; e, ao que se sabe, já outra transferencia está sendo preparada — e essa de uma senhorita que serve na administração postal de Florianopolis.

Essas remoções trazem, com é obvio, grande prejuizo ao pessoal do quadro da repartição nictheroyense, pois, em virtude dellas, deixam de ser feitas promoções a que o mesmo pessoal tenha direito. Adoptado como norma esse criterio, os funccionarios da vizinha cidade estão condemnados a envelhecer nos seus postos actuaes.

Deante dessa perspectiva, assim que souberam que se tramava a primeira transferencia, os funccionarios fluminenses se dirigiram ao ministro Konder, em defesa de seus direitos.

E a resposta que obtiveram ás suas justas objecções foi esta: ao dia immediato era lavrado o decreto da transferencia.

O sr. Manoel Duarte, para cuja interferencia haviam appellado, antes, os funccionarios em questão, não quiz dar um passo a seu favor, dizendo que, depois do caso da Cantareira, não quer mais negocios com a Viação.

Ha outra categoria de prejudicados com essas transferencias: os candidatos classificados no ultimo concurso de praticantes.

Feitas as promoções, esses candidatos seriam admittidos no poder.

Essa preterição se torna tanto mais clamorosa quanto, por lei, tal concurso é valido por tres annos — e apenas resta um para sua caducidade!

O sr. Konder diverte-se.

LIVROS & AUTORES

(Critica e informação literarias)

O LIVRO DO DIA: "Alma do Sertão" — Catullo Cearense — Livraria Editora Leite Ribeiro — Rio de Janeiro — 1928.

Ao folhear-se um livro de versos, se muita vez occorre, aqui e ali, uma reminiscencia da pagina já lida, sempre somos levados a um processo de filiação literaria, a ver que influencias contribuiram para a formação do poeta. Ha identidades evidentes ou impressões fugitivas — mas um traço commum, no exprimir ou no sentir, liga autor a autor.

Procurar-se-á, entretanto, em vão, na immensa galeria dos que têm versejado em portuguez, um poeta a cuja escola se filie Catullo Cearense. E' unico e difficilmente deixará de ser o unico.

"Alma do sertão", sendo o titulo do livro ora editado, é, de facto, o que traduz toda a obra do poeta. A alma de sua musa é a alma do sertão.

Comprehende a publicação duas partes: "Desafios" e "A mulher julgada pelos homens".

Extraimos da primeira, ao acaso:

"... E quantos pé de capim
póde té pular vereda
dos caminho que eu passá?

Mané Cóco

Vá brincando, na viola,
Vá tocando... vá tocando...
emquanto eu fô maginando
Pra vê se posso acertá!
Tá feita a conta certinha,
mas prá mió calculá,
o sinhô vae me exprícá
quantos pé de capim verde
o burro e sinhô cumêro,
ambos os dois a viajá.

Barnabé

Isto é conta mais diffice,
apois ante de eu passá,
tinha passado pru lá
teus fio, teus pae, teus netos
teus parente, teus irmão..
uma trupia de burro...
toda a tua geração..."

Na segunda parte, a obra encerra a novidade de revelar Catullo prosador.

C. L.

POLITICA PITTORESCA

A Commissão de Justiça da Camara esteve ante-hontem reunida e trabalhou até quasi ás 6 horas, debatendo a questão complicadissima de um emprestimo que a Associação Commercial deseja fazer, dando como garantia bens da Nação.

O sr. Ariosto Pinto lia um vasto papelorio e ia tirando e fixando conclusões parciaes, á margem dessa leitura, para, ao fim, chegar a um resultado pratico do seu estudo, formulando, então, um parecer.

Na cabeceira da mesa de páo brasil, o sr. Afranio de Mello Franco, na linha esguia de sua elegancia diplomatica, fumava, cigarro atrás de cigarro, numa piteira artistica, trazida de Genebra.

Ao lado do sr. Ariosto, o sr. João Santos sograva o relator, vigilante e suspicaz, firmando as mãos na pasta inseparavel, como se esperasse a opportunidade para dar um salto sobre as conclusões.

Pairava sobre a commissão uma sombra de enfado e de cansaço.

O sr. Raul Machado, cabeceando de somno, escorregava lentamente na cadeira e parecia apagar ainda mais, debaixo da mesa, a sua figurinha de bibelot japonez.

Para espantar um cochilo, o sr. João Mangabeira voltou-se para o sr. Luz Pinto, que se distraia ao seu lado, brincando com um barbante, e indagou do representante de Santa Catharina:

— Que fim levou o Marcondes Filho?

— O Marcondes? fez vagamente o sr. Luz Pinto.

— Sim... insistiu o sr. Mangabeira — e explicou o seu interesse — eu queria saber quando pretende elle dar o parecer sobre o exame pre nupcial.

— Tambem, disse o sr. Luz Pinto, o nosso Afranio escolheu mal o relator... Aqui o unico nas condições de fazer um parecer desses, na altura, é o João Santos.

— Por que? perguntou o sr. Mangabeira, vagamente, enrolando um pedaço de papel.

— Porque é o unico na commissão que esmiuça os pareceres e faz questão de saber, antes de assignar, com quem vae casar a filha...

MARFORIO

MUSICA

* *Não é só no Brasil* — Estamos habituados aos exemplos constantes de má vontade ou desidia dos governos em coisas de arte, principalmente brasileira. Ha pouco vimos as nossas autoridades desprestigiarem com sua ausencia a opera de F. Mignone, e o caso de Iberê Grosso é deste anno.

Para consolo nosso, vou citar um caso estupefaciente occorrido com o maestro francês Louis Maingueneau e sua peça Ninon de Lenclos.

Foi o caso que altas personalidades hollandesas da cidade de Haya, desejando organizar uma festa francophila, resolveram levar á scena o drama lyrico *Ninon de Lenclos* de um novo autor francês Maingueneau.

O incumbido da organização foi o dr. Katz, advogado em Haya, o qual, para realizar a empresa com o maximo brilho, foi a Paris solicitar o apoio official do Serviço de Expansão e Permutas, departamento do Ministerio do Interior.

O chefe de tal serviço, o sr. Robert Brussel, desafecto de Louis Maingueneau, provavelmente, declarou ao dr. Katz que de modo algum patrocinaria a representação de *Ninon de Lenclos*. Estaria prompto a concorrer officialmente para a festa, porém com outra obra, e suggeriu a *Guercœur* de Albéric Magnard, para fazer uma experiencia e ver como o publico reagiria ouvindo essa obra!

Como os organizadores haviam deliberadamente escolhido *Ninon* para a festa, sentiram-se magoados com a recusa de Robert Brussel e mais com a legação franceza em Haya que se recusou, consequentemente, a tomar parte official no espectaculo. Ante a attitude inexplicavel das autoridades francesas, os hollandeses preferiram desistir da manifestação.

Não parece no Brasil?

* *Um novo drama lyrico* — O compositor italiano Mario Facchinetti acaba de musicar um libreto sobre *Cyrano de Bergerac*. O drama será representado brevemente na Italia.

O mesmo autor dará, na proxima estação musical parisiense, um espectaculo com tres peças em serie: *A Vagabunda*, *A Victima* e *o Carrasco* e a *Historia de uma Nympha*.

* Ante-hontem, em recita popular, deunos a empresa Scotto a *Manon* de Puccini com o tenor Jeghelli em substituição a Gigli. Cumpre registar o excellente desempenho dado por esse tenor ao papel de Des Grieux. E' um cantor de optima voz, perfeitamente bem timbrada e igualada e cuja escola o distingue entre os companheiros. O publico, viciado com os berradores, soluçadores e arrancadores de agudos, não gosta muito de cantores discretos, finos e incapazes de *effeitos* para a platéa.

Quão superior nos parece esse ás *celebridades* da companhia!

Quero notar ainda um disparate no scenario do 4º acto. Onde se viu jamais, num deserto daquelles, crescer gramado viçoso e farto á beira das estradas! Não poderiam arranjar tambem um pano de fundo menos ordinario?

AZALAN

DE ESGUELHA

No mesmo dia em que era expulso do territorio nacional o hespanhol José Gomes Ribas, por haver conseguido as boas graças de uma guapa rapariga, que certo magnate disputava tambem, rebentava o escandaloso episodio de alcova, na Camara dos Deputados.

Num e noutro caso, manifestações de incontida luxuria...

Com referencia ao primeiro, é de ver que o patricio do Cid, homem já edoso, abrasado por paixão violenta, ha de dizer, lá fóra, cobras e lagartos do paiz em que não existe mais logar para o amor. Sua deportação, por motivo tão pouco decente, poderá mesmo inspirar á verve que esfusia nos cabarets do Velho Mundo, alguma charge de successo. Que magnifica propaganda para o Brasil!

Quanto ao entremez vaudevillesco do palacio Tiradentes, occorre lembrar que, ha tempos, vendo retalhados, vandalicamente, os sumptuosos "mapples" que guarnecem as dependencias do soberbo edificio, a mesa da Camara adoptou medidas rigorosissimas sobre o ingresso, ali, de pessoas estranhas á casa. Vê-se, agora, que taes providencias não bastaram e que os "mapples" continuaram a ser, sendo retalhados, profanados. Neste caso, ha um ultimo e unico alvitre a seguir: como fez o marido da anecdota, a mesa deve mandar retirar os "mapples"...

ZORRO

O NOSSO ANECDOTARIO

Encontrei-me, hontem, com um amigo, alto funccionario da Camara, que vinha com um DIARIO CARIOCA amarrotado entre os dedos nervosos de quem deseja contar qualquer coisa. E foi logo me dizendo:

— Olhe. Li o ultimo "Anecdotario". Aquillo do Viriato marcar os discursos com annotações, como se fossem um rolo de pianola, é muito velho; não interessa mais...

— Ora, essa! fiz eu, desapontado.

— Todo mundo sabe daquillo na Camara.

Eu já ia ficar desconsolado, quando o meu amigo, tomando um ar solenne e majestoso, declarou-me:

— Mas eu sei de coisa melhor; coisa para fazer successo...

— Mas authentica?

— Como o negro do bigode do presidente do Supremo.

Fiquei com vergonha de pedir ao rapaz para contar. Elle, porém, não esperou: pigarreou, endireitou a gravata, e disse:

— O melhor você não contou: o discurso do Viriato tinha aquellas annotações que você registrou: *alto*, *baixo*, *rapido*, *lento*, *emoção*, *etc.*... Mas o que intrigou o pessoal, eram uns signaesinhos vermelhos, collocados methodicamente de espaço a espaço: ninguem conseguia decifrar o mysterio.

— Afinal...

— Afinal, o proprio Viriato esclareceu a coisa. E foi uma gargalhada medonha, um medonho escandalo...

— Mas o que significavam, afinal, os pontinhos vermelhos?

— Eram as marcações dos momentos em que o orador devia beber agua...

LUIS MARTINS

P. S. — Do principe do cabotinismo no Brasil, sr. Paulo de Magalhães, recebi o seguinte telegramma, sobre o meu artigo de domingo:

"Applaudo seu artigo *Defesa do Cabotinismo* clarividencia conceitos. Paulo de Magalhães".

Ainda estou esperando os dos srs. Hasslocher, [illegible]pes Gonçalves e "[illegible]ovidades"...

L. M.

O CLUB DOS FEIOS

Quem ama o feio, bonito lhe parece...

IGNORA-SE AINDA A QUANTO MONTA O NUMERO DE SOCIOS, MAS JA' SE CUIDA EM SUCCURSAES

As mulheres feias de Nova York, constituiram-se em club, tomando como padroeira a Princeza Palatina, duqueza de Orleans que foi reconhecida e confessadamente a mulher mais feia do seu tempo. O objectivo da auspiciosa associação é simples e praticamente, não ser uma assembléa de consolo mutuo e mutua solidariedade na feiura, mas sim uma organização proveitosa de caça ao noivo. Envidando esforços para convencer aos homens que uma esposa póde possuir qualidades mais apreciaveis que essa tão decantada e desejada belleza, a associação offerece como ponto capital do seu programma de propaganda a idéa que a belleza perecivel afinal de contas com o correr dos annos, representa um constante perigo para o socego dos maridos. Ignora-se ainda a quanto monta o numero de socias do Club das Feias, sabe-se, todavia, que ha idéa de succursaes em todas as grandes cidades do mundo. O Rio de Janeiro não ficará portanto isento dos serviços desta prestimosa aggremiação. Sómente, mais felizes do que as new-yorkinas, as brasileiras terão como lemma animador dos seus ideaes o mais consolador dos nossos proverbios: "Quem ama o feio, bonito lhe parece..."

E' licito, por conseguinte, augurar mais futuro ao Club das Feias, na terra em que se tornou corrente tão amavel rifão.

VIDA MUNDANA

ANNIVERSARIOS

Fazem annos hoje:

Sras. Lucilia Bueno, Carlos de Paiva e Joaquim Silveira;

Srtas. Zaira Veiga, e Dirce de Albuquerque;

Srs. Sylvio Magalhães e Eduardo Cerqueira da Silva.

— Transcorre, hoje, o anniversario natalicio da exma. sra. viuva Adolpho Diniz.

— Faz annos, hoje, a srta. Maria da Gloria Pires Rebello, filha do senador José Pires Rebello.

— Faz annos, hoje, a menina Maria Dalva, filha do sr. e da sra. Haroldo Pinto Mendes.

— Faz annos hoje o sr. Rodolpho de Souza Dantas, chefe da conceituada firma constructora R. S. Dantas & Cia.

— Passa hoje a data natalicia do interessante Waldyr, filho do sr. Benedicto de Brito e de d. Augusta Marques de Brito.

— Completa hoje mais uma risonha primavera, a intelligente menina Maria do Carmo, filha do sr. Custodio Quaresma e de d. Anadia Quaresma.

— Faz annos hoje a srta. Jahyra Rodrigues Coelho, filha do coronel José Coelho, secretario da presidencia do Estado do Rio.

CASAMENTOS

Realiza-se, hoje, o enlace matrimonial do sr. Eugenio Alves, da Empresa Matte Laranjeira, com a srta. Odette A. Senna, filha do sr. e da sra. Anthero A. Senna.

Ambas as cerimonias, civil e religiosa, effectuar-se-ão na residencia dos paes do noivo, ás 15 horas.

— Casam-se, hoje, a srta. Aurora Baptista, filha do sr. Francisco Joaquim Baptista, e o sr. Affonso Teixeira.

— Realizar-se-á, hoje, na maior intimidade e na residencia dos paes da noiva, o casamento da srta. Odyla Jiquiriçá, filha do nosso colega de imprensa e funccionario do Ministerio da Justiça, sr. Cleantho Jiquiriçá e de sua esposa d. Cecy Pacca Jiquiriçá, com o sr. Mario Franco de Medeiros, filho do sr. João Claudio Franco de Medeiros e de sua esposa, d. Ignez de Castro Medeiros.

O acto civil, que será realizado á uma hora, terá como testemunhas, por parte da noiva, sua avó d. Carolina Moreira Pacca e o sr. dr. Geraldo Rocha e por parte do noivo, seus paes.

O acto religioso, que será celebrado ás 3 horas, terá como padrinhos, a noiva, o dr. Aristides Guaraná Filho e sua esposa d. Alzira Ferreira Braga Guaraná e capitão João Pinto Pacca e sua esposa, d. Oliva de Moraes Pacca, e, o noivo, seus irmãos, sr. Galdino Franco de Medeiros e d. Regina Medeiros de Lima.

Os noivos em seguida embarcarão para Petropolis.

FALLECIMENTOS

Falleceu hontem, e será sepultado, hoje, ás 9 horas, no cemiterio de S. Francisco Xavier a exma. sra. d. Georgina Botelho Benevides, esposa do sr. Ernesto Corrêa de Sá e Benevides, advogado no Fôro desta capital.

MISSAS

Rezam-se, hoje, as seguintes missas:

A's 9 1|2 horas, na igreja de S. Francisco de Paula, pela alma do almirante Augusto Silva Lima;

Na igreja do Carmo, ás 9 horas, pela alma de Annibal Pinheiro Bittencourt;

Na igreja de S. Francisco Baptista, ás 9 1|2 horas, pela alma de Ignez Marinheiro Vaz de Oliveira;

Na matriz de Nossa Senhora de Lourdes, ás 8 1|2 horas, pela alma de José Bekel de Oliveira.

RECEPÇÕES

Ante-hontem, á noite, em sua residencia, o sr. e a sra. Affonso Toledo de Bandeira de Mello offereceram uma recepção ao poeta inglez Douglas Grant Duff Ainstra, actualmente em viagem de recreio em nosso paiz.

Temporada lyrica official

OS DOIS ULTIMOS ESPECTACULOS DE DESPEDIDA DA COMPANHIA. COM "GIULIANO" E "NORMA"

Termina esta noite, no Theatro Municipal, a temporada lyrica deste anno.

A empresa Ottavio Scotto, concessionaria daquella casa de espectaculos, fará cantar hoje, duas operas, uma em vesperal e em espectaculo popular, e outra á noite, em ultima recita da assignatura e despedida do elenco.

No espectaculo da tarde, será cantada a nova opera de Zandonai, "Giuliano", hontem apresentada pela primeira vez no Rio. Esta ultima popular, é dada em vesperal para que os amantes de espectaculos em "matinée" tambem tenham uma recita a preços reduzidos.

A apresentação scenica e vocal, será a mesma de hontem á noite, tomando parte os seguintes artistas: soprano, Isabella Marengo; tenor, Pedro Mirassou; baixo, Cirino e mais Niccolini, Zongli, Di Bari, Rakowsky, Nardi e Nicolich.

A direcção do espectaculo será confiada á competencia do maestro Franco Paolantonio, regente dos mais brilhantes que tem passado pelo Municipal, do Rio.

Hoje, á noite, a companhia se despede da platéa carioca. Para esse ultimo espectaculo, que é o decimo sexto da assignatura, foi escolhida a partitura de Bellini, "Norma", com um quartetto verdadeiramente notavel. Cantarão os quatro principaes papeis da opera os seguintes artistas: soprano, Claudia Muzio; contralto, Gabriella Besanzoni Lage; tenor Ferrucio Jeghelli e baixo Pasero.

Dirigirá a recita de despedida da companhia, o maestro Tullio Serafin, que na presente temporada justificou mais uma vez os seus creditos de grande maestro regente.

E com estes dois espectaculos termina a estação de opera do corrente anno no nosso theatro official, embarcando a companhia amanhã, para São Paulo onde dará uma pequena serie de espectaculos no Municipal, daquella capital.

PARA TRATAR OS CABELLOS
JUVENTUDE
ALEXANDRE
PARA EMBELLEZAR OS CABELLOS

PARNASO-FILM

ROMANCE SEM PALAVRAS.

Palavras para que?... Silenciosamente
Tudo, ao redor de nós,
Foi-se calando assim na grande paz dor-
[mente
Da tarde que, lá fóra,
E' tão vermelha que parece a aurora.
Meu olhar dentro o teu, meu olhar que con-
[sente,
Não te fala melhor que minha voz?...

As palavras que accaso me dissesses
Disseste-as já tambem,
São flôres vindas de passadas messes,
Fanadas hoje em dia,
E de ti, meu amor, de ti só quereria
Palavras virgens que tu não houvesses
Nunca dito a ninguem!

Todas as que dizemos, todas ellas,
Talvez mentissem já,
Chammas extinctas de apagadas velas,
Pobres sons, que, um momento,
Quizeram ser em vão teu pensamento,
As que sonhei ouvir eram tão bellas
Como não sei se as ha!...

Palavras, para que?... — a mim mesma
[pergunto... —
Devagarinho,
O silencio em redor
Numa cumplicidade de carinho,
Dentro da sombra ainda incerta
Onde a gente afinal já quasi não se vê,
Em tal amplexo nos aperta
Que ouço teu coração e o meu bater tão
[junto
Como se fosse um só, muito maior!...
. . . .
Palavras, para que?...

Maria Eugenia Celso.

PSYCHOLOGIA DO PE'

O mais bonito pé do mundo é o da brasileira

O PE' TANTO QUANTO A MAO, PÓDE REVELAR A RAÇA, O CARACTER, O TEMPERAMENTO

A significação psychologica do pe, vem tomando uma importancia que ninguem a "priori" lhe daria. Segundo o seu feitio magro ou gordo, curto ou alongado, arqueado ou chato, o pé, tanto quanto a mão, póde revelar a raça, o caracter, o temperamento. As hespanholas indolentes e faceiras, de sangue ardente e altivo têm o pé gordo, largo, arqueado e curto. O pé das sevilhanas celebrizou-se mesmo pela sua brancura e boniteza.

A ingleza tem o pé chato, forte, e largo, um pé de sport, indicando uma natureza equilibrada, sadia, aventurosa, mas um pouco fria.

A franceza tem o pé mediano, estreito, magro, ligeiramente arqueado. E' o pé da "coquette" graciosa, intelligente, de temperamento encantador e caracter amavel.

A italiana tem o pé gordo, chato, um pouco pesado.

A arabe tem-no cumprido, fino, nervoso revelando um genio caprichoso e variavel.

A russa tem o pé gordo, forte, mas arqueado.

E' fragil e arqueadissimo em geral o pé das orientaes e microscopico o da japoneza, como é enorme o da allemã e deformado o da chineza.

O mais bonito pé do mundo é, todavia, incontestavelmente, o da brasileira.

Pequeno, arqueado, leve e mimoso, tem um quê de travesso e de bulíçoso que attrae logo o olhar e o seduz. O pé gordo, e branco, curto e arqueado, indica, pois, sensualidade e molleza.

O pé estreito, magro e regular, grande nervosidade.

O pé chato pertence aos temperamentos frios.

O pé fino e moderadamente arqueado, ás naturezas elegantes, timidas e sonhadoras.

VIDA MUNDANA

NASCIMENTOS

O sr. e a sra. Salvador Guerra annunciam o nascimento de seu filhinho Fernando.

— O sr. Waldyr Sayão Caldeira Bastos e d. Maria de Lourdes Pereira Bastos têm o seu lar enriquecido com o nascimento do seu primeiro filho, Milton.

A GRANDE NOITE DE COPACABANA

O melhor vaticinio que podemos fazer á festa sem precedentes que hoje se realiza nos salões do Copacabana Palace Hotel, é dizer que não resta um unico bilhete para adissão á "grande ceia á americana". Todas as mesas se acham tomadas por tudo o que de mais "rafiné" conta o nosso meio mundano. Não ha com effeito memoria de uma festa attingir fóros de tanto interesse como esta que hoje se realiza. O programma admiravel que Erico Braga organizou como profundo conhecedor do "metier", é tão completo, tão requintadamente bem organizado, que de antemão podemos prever um exito sem precedentes, um exito que será lembrado por muito tempo. Entre os nomes que cooperam no programma notavel de hoje contam-se os de: a insigne actriz sra. d. Lucilia Simões, d. Anna Amelia Queiroz Carneiro de Mendonça, sra. Lucilia Machuca Garcia Suarez e srta. Anny Machuca, embaixatrizes das senhoras argentinas junto das senhoras brasileiras, srta. Nair Werneck Dickens, srtas. Carbonelli, srtas. Maria de Sampaio, Irene Izidro e Lygia Sarmento e o illustre actor, organizador da grande noite de hoje, o sr. Erico Braga. Attendendo varios pedidos, e, porque se acham esgotados os outros logares resolveu-se por hoje á venda bilhetes de entrada simples com direito ao espectaculo e baile, no Palace Hotel e no Copacabana Palace-Hotel.

CONFERENCIAS

Segunda-feira proxima, o professor Kaysser fará, ás 21 horas, na Escola Allemã, uma conferencia com projecções luminosas.

CHAS

Amanhã, das 17 ás 22 horas, no Fluminense F. Club, realiza-se um chá dansante em beneficio do Abrigo Thereza de Jesus, instituição de caridade que protege infancia desvalida desta capital.

VIAJANTES

Pelo "Conte Verde", parte, hoje, para a Europa, a sra. Luiza Honold da Rocha Miranda, acompanhada de suas filhas Gilda e Vera.

— Para Roma, parte, hoje, pelo "Conte Verde", o sr. Antonio Cavalcante de Albuquerque de Gusmão.

— Acha-se entre nós o sr. George Small, director-gerente de Industrial Acceptance Corporation, companhia de financiamento de negocios de automoveis, que vem de iniciar suas transações no Rio.

— Viajou para S. Paulo, o sr. Roy A. Smith, vice-presidente da Stud Brasil S. A.

— Segue hoje para a Bahia onde vae fixar residencia a sra. Dolores Hassam Miranda, digna esposa do sr. Alberto Hassam, negociante naquella praça.

REUNIÕES

No Gavea Country Club haverá amanhã, á tarde, mais uma reunião dansante, após o match de polo, que terá inicio ás 15 1|2 horas.

A entrada será franqueada a todos os amigos dos socios.

Casa dos Artistas

RECEPÇAO A DUAS ILLUSTRES VISITANTES

Para receber as sras. Lucialia Machuca Suarez e Anny de Garcia reúne-se segunda-feira proxima, dia 17, depois dos espectaculos, a Casa dos Artistas, afim de que as illustres visitantes façam entrega das credenciaes de cordialidade da Casa del Teatro, de que são portadoras as mesmas. Por nosso intermedio, a Casa dos Artistas convida todos os artistas ora entre nós, os srs. jornalistas, os seus socios honorarios e demais amigos e admiradores da Casa dos Artistas e do theatro.

As conferencias publicas na Associação Christã de Moços

Na proxima semana, a Associação Christã de Moços fará realizar as seguintes conferencias:

Segunda-feira, 17 — Balzac — Professor Arcy Tenorio de Albuquerque; Terça-feira, 18 — O Taylorismo — Dr. Ricardo Rodrigues Vieira; Quarta-feira, 19 — As mãos na obra da civilização — Dr. Savino Gasparini; Sexta-feira, 21 — A Biblia e como chegou até nós — Professor José de Miranda Pinto; Sabbado, 22 — A Sociedade hodierna — Dr. Miguel Tenorio de Albuquerque.

TODA A CAPITAL ADMIRA A GRANDE EXPOSIÇAO DA FABRICA DE ARTEFACTOS DE
Aluminio marca «CHALEIRA»
CHALEIRA
NA VITRINE DOS
Parc Royal
Verifiquem a perfeição sem par deste producto nacional.
«Egual as melhores marcas extrangeiras, mas muito mais barato»
Vá ver o cozinheiro gigante no seu mistér.

THEATRO

NOVOS ELEMENTOS DA COMPANHIA ZIG-ZAG DO THEATRO S. JOSE'

A actriz bailarina sra. Mariska com o seu grupo de "girls" bailarinas que estréam segunda-feira no São José na revista "Eu sou de circo"

Duas vesperas festivas

A "TARDE DO VIOLAO" HOJE NO LYRICO E A "TARDE DO PERFUME" AMANHA NO CARLOS GOMES

E' hoje, finalmente, que se realiza, no Lyrico, a "Tarde do Violão", organizada pelo actor Leopoldo Fróes com o concurso de varios artistas.

Não faltou tambem á festa, que é ás 16 horas, a ajuda desse bello poeta sertanejo que é Catullo Cearense.

Catullo cantará modinhas e dirá poemas. Ao seu lado está este outro artista, que é Gastão Formenti, interprete do folk lore brasileiro.

Os azes do violão, capitaneados pelo Rogerio Guimarães, Fery Cunha, Benicio Barbosa e Lourival Montenegro e outros, dar-nos-ão um concerto de violão.

O actor Leopoldo Fróes, prestará o seu inestimavel concurso com canções lindas e modernas com a interessante sra. Lygia Sarmento, que é outro attrativo na festa de hoje. Por tudo isso, justifica-se a ansiedade pela realização da festa, para cujas localidades serão cobradas os preços dos espetaculos da Companhia Leopoldo Fróes.

— E' amanhã que se realiza, ás 2 3|4, no Carlos Gomes, a esperada "Tarde do Perfume". A Companhia Brasileira de Theatro Comico apresenta um programma excepcional. Inicia-o com o sainete comico "Vou bancar o maluco!", seguindo-se o "sketch" escripto de proposito por Freire Junior: "O vidro de perfume", defendido por Manoel Durães, Dulce de Almeida, Augusta Guimarães, Affonso Stuart, Fernando Rodrigues, Délla Regini e Roque da Cunha. O acto variado com que termina o espectaculo attrahentissimo é o seguinte: "Mundo mal feito", scena comica, por Manoelino Teixeira e Georgina Teixeira; "O perfume da creoula", cançoneta por Manoelino Teixeira; Lia Binatti em duas lindas canções de Joubert de Carvalho: "Sacy pererê" e "Eu gosto de você", acompanhadas ao piano pelo maestro Vogeler; Olga Navarro, pela primeira vez entre nós, vae fazer declamação musicada, dizendo "Soldadinho que passa", de Olegario Mariano, com variações musicaes do maestro Vogeler; Arthur Castro no tango de Guichubut, letra de Lamartine Babo: "O perfume da mulher". Haverá distribuição de perfumes.

Os Cines-Theatros que mantêm companhias

A ESTRÉA DO S. JOSE' — A NOVA PEÇA DO IDEAL — A PROXIMA PRIMEIRA DO IRIS

Apresenta o São José depois de amanhã nas sessões das 4.20 e 8,20 o o seu elenco augmentado com a reapparição de Mariska e suas bailarinas e com as estréas de João Martins, Guy Martinelli e Aline Mello, que fazem sua apresentação na "revuette" especialmente escripta pelo sr. Freire Junior, "Eu sou de circo".

Esses novos elementos actuarão ao lado de Pinto Filho, Palmyra Silva, Arnaldo Coutinho, Edith Falcão, Barone, João Celestino, Durvalina Duarte, Sylvia de Almeida e Silva Aranha.

— "A mulher que eu arranjei", original de Carlos Bittencourt, alcançou exito e firmou mais ainda os creditos do elenco do Ideal, que está proporcionando ao publico bons espectaculos.

"A mulher que eu arranjei" tem todas as qualidades para agradar e sobre tudo desempenho. Palitos o primeiro comico da Companhia tem mais uma vez occasião de fazer rir o publico de principio ao fim e as actrizes Itala Ferreira, Zulmira Miranda, Judith de Souza, Payta, Maria Amelia e Tosca Querzé, encantam a platéa em numeros de sambas, fados, fantasias, canções, bailados etc. Olavo de Barros, Ferreira Maia e I. Norath egualmente concorrem para o exito da revista.

— A Companhia Portugueza de Revistas "Antonio de Macedo" dá hoje e amanhã no Iris as ultimas representações da revista "Ella é boa" original de Cardoso de Menezes.

Na segunda-feira muda o seu cartaz apresentando a nova revista de Jota Martins, "Ora vejam só!..." com dois "sketchs".

Conchita Ulla e Aurora Alboim vão interpretar na mesma, numeros interessantes, estando a parte comica entregue aos artistas Henrique Alves, Carlos Hailliot e Manuel Rocha.

Mechita Cobos, que deve hoje reapparecer no palco do Iris, apresentará bailados e interpretará um numero que muito surprehenderá o publico, segundo nos informam.

OS THEATROS POR SESSÕES

O cartaz do Lyrico — A nova revista do Recreio — "Semi-Nua", no Phenix — O Trianon e as suas comedias — Os sainetes do Carlos Gomes

O Lyrico, onde o sr. Leopoldo Fróes dá apenas uma sessão todas as noites, a qual começa ás 9 e termina ás 11 horas, representa agora a comedia do autor de "Longe dos olhos", intitulada "O leader da maioria", "tres actos esplendidos de critica aos nossos habitos de fazer politica pessoal em detrimento dos interesses geraes do paiz. Não personalisando influencias parlamentares, "O leader da maioria", talvez seja um composto de varios factos conhecidos de toda a gente e admiravelmente levados para a scena por um consagrado escriptor como é Abbadie. A interpretação da peça está á altura do seu grande valor literario. Leopoldo Fróes tem no protagonista um explendido ensejo de comprovar o seu grande valor, interpretando esse curioso typo de elegante sem escrupulos, com uma veracidade que só grandes artistas lhe podem dar."

Têm parte activa na representação: Brunilde Judice, Placido Ferreira, Pepita de Abreu, Antonio Ramos, Lydia Sarmento, Salu' de Carvalho, Cordelia Ferreira, Gervasio Guimarães, Clotilde Duarte, Caetano Junior, Amelia Pastiche e João Silva.

"O leader da maioria", repete-se amanhã, tanto na vesperal como no espectaculo da noite, dando a sua ultima representação depois de amanhã.

— Terça-feira, unica representação, neste theatro, a pedido, da creação de Fróes em "O illustre desconhecido".

— Armando Gonzaga, vae desta vez ser interpretado por Leopoldo Fróes, no Lyrico, na proxima quarta-feira. A sua nova peça intitula-se: "A descoberta da America". Mas tranquilizem-se os que não apreciem os estudos historicos, que Armando Gonzaga não vae dar lições sobre os motivos que levaram Christovão Colombo a aceitar recursos dos reis catholicos de Hespanha para vir descobrir as terras que actualmente são o orgulho dos europeus fossilizados... Não. Gonzaga não escreveu um manual de ensino e sim uma comedia que elle proprio classifica de "vaudeville" para nelle caber os episodios mais comicos de uma acção adrede combinada para fazer rir o mais sisudo dos espectadores.

"A descoberta da America" tem uma figura engraçadissima expressamente escripta para Leopoldo Fróes. E os seus comediantes tambem têm papeis dignos do seu valor artistico.

Constitue o acontecimento theatral do momento a representação, no Recreio, da revista de Antonio Quintilliano "Cachorro quente!...", peça que a imprensa acaba de receber com louvores, e que o publico, com suas gostosas gargalhadas e prolongados applausos, tornou victoriosa.

"Cachorro quante!...", que desde ante-hontem attrae o publico ao Recreio, está fadada á longa permanencia no cartaz, e nella se destacam Alda Garrido, Olympio Bastos, Vicente Celestino, J. Figueiredo, Manoel Péra, e outros.

Hoje e amanhã, contado o espectaculo em "matinée", teremos mais cinco exhibições desta revista.

NO PHENIX CONTINUA NO CARTAZ "SEMI NUA"

"E' que "Semi Nua" é um espectaculo fino, bem educado, brilhante.

Nada de palavras grosseiras e piadas de máo gosto. Nada de intenções maliciosas. E' um espectaculo para "jeunes-filles", um espectaculo côr de rosa, um espectaculo digno da elite brasileira.

Dahi o triumpho! Hoje — 2 sessões e amanhã 3 com a "matinée" blanche que vae encher o Phenix de moças bonitas..."

Dia 20 — Quinta-feira proxima, festa de autor de Paulo de Magalhães, em homenagem á Light.

* * *

O Trianon está dando os ultimos espectaculos com "O homem da cadeirinha", reprise que muito tem agradado naquelle theatro.

Para terça-feira o Trianon prepara uma nova peça, que é tambem a estréa de um novo autor.

A comedia intitula-se: "Os velhos de hoje" e o autor — sr. Sebastião Silveira.

* * *

O Carlos Gomes, onde a companhia do theatro comico se firmou, definitivamente, como um emprehendimento honesto de theatro ligeiro, ensaia para terça-feira o sainete do sr. Armando Gonzaga, que o sr. Eduardo Vieira e todos os elementos daquella casa de espectaculo garantem será uma peça de successo.

Até lá continuarão no cartaz os sainetes "Vou bancar o maluco" e "Mamãe quer casar".

A' tarde e á noite

OS ESPECTACULOS DE HOJE

Opera

MUNICIPAL — A's 3 1|2 horas — "Giuliano", com Bertana, Mirassou, e Cirino e ás 8 3|4 — "Norma", com Claudia Muzio, Besanzoni Lage, Jeghelli e Pasero.

Comedia

TRIANON — A's 4, 8 e 10 horas — "O homem da cadeirinha", com Procopio Ferreira.

LYRICO — A's 4 horas — "A tarde do violão" — A's 9 horas — "O Leader da Maioria", com Leopoldo Fróes.

PALACIO — A's 9 horas — "O branco e o preto", com Lucilia Simões e Erico Braga.

Revista

PHENIX — A's 8 e 10 horas — "Semi-nua", com Norka Rouskaya.

IRIS — A's 3 e 8 1|2 horas — "Ella é bôa...", com Conchita Ulla e Aurora Aboim.

IDEAL — A's 4 e 9 horas — "A mulher que eu arranjei", com Itala Ferreira e Zulmira Miranda.

RECREIO — A's 7 3|4 e 9 3|4 — "Cachorro quente", com Alda Garrido.

Burleta

SAO JOSE' — A's 4,20 e 8,20 — "A baratinha vermelha", com Palmyra Silva e Pinto Filho.

Sainete

CARLOS GOMES — A's 7 1|2 e 10,20 horas — "Vou bancar o maluco!", com Lia Binati e ás 9 horas — "Mamãe quer casar".

Variedades

CINE THEATRO CENTRAL — A's 3 1|2, 5 1|2, 8 1|2 e 11 horas — As attracções da South American Tour-Ranui e Lula, duo hawayano, de cantos, dansas e musicas; Riss, o barman de satan; Fred Bernardi, o rouxinol humano; Oreval, contorcionista; e Derkas, o perfeito imitador de "estrellas" theatraes. D'Alba, barytono em trechos de operas. A's 5 1|2 e 11 horas, Soberana, a "rainha do tango"; Fred Bernardi, o "rouxinol humano".

Circo

HAGENBECK — A's 8 horas — Funcção variada.

As "tournées" estrangeiras

OS ESPECTACULOS DE COMEDIA DA COMPANHIA LUCILIA SIMOES-ERICO BRAGA NO PALACIO

Os espectaculos de hoje e amanhã e a "noite da moda" segunda-feira

"Perdoae-nos, Senhor!...", annunciada para hoje só na segunda-feira subirá á scena conforme abaixo declaramos com os motivos que levaram a substituição pela comedia de Sacha Guitry "O branco e o preto" que constituiu exito no Republica, e que será dada hoje no Palacio pelos artistas da companhia que actualmente occupa o theatro da Rua do Passeio.

"O branco e o preto" é uma comedia engraçadissima, muito divertida, altamente fina. Foi um exito proclamado por toda a imprensa.

A matinée de amanhã será com "O fanteuil 47" que, hontem, dando uma enchente, agradou em cheio e á noite será representada a comedia "O rei da sorte", engraçadissima.

Em vez de "O marquez de Villemer", muito extensa para ser representada com um programma variado como foi annunciado, será representada segunda-feira "Perdoae-nos, Senhor!..." original portuguez de Vasco de Mendonça Alves acompanhada no cartaz por "Uma carta de amor de Soror Mariana", lida por Lucilia Simões; "Cançonetas em francez" por Erico Braga; "Scenas de amor..." de d. Anna Amelia de Queiroz Carneiro de Mendonça interpretada esta scena por Maria Sampaio e Erico Braga.

"O marquez de Villemer" só será levado a scena na noite de terça-feira e com todos os artistas da companhia, fazendo ver a empresa que todos os espectaculos annunciados não soffrem augmento de preço e que os bilhetes estão á venda no theatro.

VÃO ANIMADISSIMOS OS PREPARATIVOS PARA A ESCOLHA DA "RAINHA DOS ESTUDANTES"

A graciosissima sra. Noziéres é apoiada por forte grupo de academicos

Uma commissão de estudantes, hontem, nos procurou, para nos dizer que, nas proximas eleições para a escolha da "Rainha dos Estudantes", apoiará o nome da graciosissima sra. Noziéres.

Explicando-nos por que o faz, quiz ter a amabilidade de nos prestar as seguintes informações:

"E' enorme o enthusiasmo entre os estudantes pela candidatura da grande declamadora patricia sra. Francisca Noziéres. Já ha muito que ella se havia imposto no meio estudantino em virtude do grande interesse que sempre manifestou pela sua causa.

Além disso o éco ruidoso do grande successo da sra. Noziéres repercutiu entre os estudantes de maneira decisiva indicando clara e imparcialmente o seu nome para ser consagrada como sua rainha.

A sra. Francisca Noziéres, com a sua encantadora figura, deleitou as grande assembléas estasiadas deante a sua incomparavel vóz de "diseuse", fazendo vibrar com indescriptivel emoção a alma paraguaya deante a magestade e belleza da nossa poesia. Mme. Noziéres possue verdadeiramente uma alma delicada e vibratil de excelsa artista sabendo transmittir aos seus ouvintes a extraordinaria emoção que vive em suas palavras. Levou, num gesto admiravel, o brilho de sua voz e o encanto de sua pessoa aos miseraveis presos da Penitenciaria de Assumption, como um balsamo para a solidão e abandono em que viviam considerando que a Rainha dos Estudantes deve ser uma mulher que allie á uma alma da elite um coração amigo, e um espirito emprehendedor, não houve hesitação entre os estudantes para escolher como possuida de todos esses elementos, a sra. F. Noziéres."

Como se vê, o pleito promette correr animado.

Gente de theatro

O ANNIVERSARIO DO SECRETARIO DA COMPANHIA PROCOPIO FERREIRA

José Soares é uma das figuras mais sympathicas e mais gentis do nosso meio theatral.

Todos que o conhecem são unanimes em proclama-o um cavalheiro do mais fino trato e da mais accentuada educação.

Como secretario do Trianon, José Soares tem alargado de tal modo o circulo das suas relações e amizades que temos a certeza, de que será sem numero os abraços que vae elle receber hoje, dia de seu anniversario.

Circos

OS ESPECTACULOS DO PAVILHAO HAGENBECK

Este circo, póde contar — no sabbado de hoje e no domingo de amanhã, nos quaes realiza dois espectaculos diarios um ás 15 e outro ás 21 horas — com grandes e extraordinarias ondas humanas, motivo pelo qual, é recommendavel aos interessados que adquiram os bilhétes com antecedencia nas bilheterias, as quaes se encontram abertas diariamente, á partir das 10 horas sem interrupção. Amanhã, das 10 ás 13 horas, se effectuará a visita a collecção zoologica, durante a qual tocarão duas orchestras, a ração ás féras será ás 11 horas. Na segunda-feira, haverá sómente espectaculo ás 21 horas.

Do programma constam, os leões africanos, os camellos, as zebras, as phocas, e ainda mais uma grande quantidade de excellentes exhibições.

A ESTREA DO CIRCO OLIMECHA

Estreou-se hontem á rua Riachuelo 221 o circo dos irmãos Olimecha, que vae ali fazer uma temporada.

O circo armado á rua Riachuelo promette magnificos programmas, para hoje e amanhã, havendo amanhã tambem "matinée".

Não se esqueceram os sportmen cariocas que a Amea ainda lhes deve explicações sobre o famoso treino nocturno do seleccionado

FOI ALTERADA A TABELLA DO CAMPEONATO

O MESMO SÓ FINDARÁ A 21 DE OUTUBRO

Em sua reunião de hontem, a Commissão Executiva da Amea resolveu alterar a tabella do campeonato de football.

Deu motivo a essa resolução aliás acertada, a necessidade de ficar logo decidido o restante da pugna Vasco da Gama x Botafogo, suspensa, no segundo tempo quando faltavam ainda 36 minutos para o final, por motivo de invasão do campo.

Vencia o Botafogo pelo score de 1 — 0.

Deante da medida que vem de ser tomada, a modificação da tabella ficou sendo a seguinte:

Setembro 23:

Fluminense x Flamengo.
Botafogo x S. Christovão.
Bangú x America.
Villa Isabel x Andarahy.
Brasil x Syrio Libanez.

Setembro 30:

Flamengo x Vasco da Gama.
America x Botafogo.
Fluminense x Syrio Libanez
Bangú x Brasil.
Andarahy x S. Christovão.

Outubro 7:

S. Christovão x Fluminense.
America x Syrio Libanez.
Flamengo x Brasil.
Vasco da Gama x Villa Isabel.
Andarahy x Bangú.

Outubro 21:

Botafogo x Vasco da Gama.
America x Fluminense.
Flamengo x Villa Isabel.
Brasil x S. Christovão.
Bangú x Syrio Libanez.

Achando-se cedida a data de 14 de outubro, feriado, á C. B. D., a Amea por tal motivo, não poude aproveital-a.

Tambem, á 20 será disputado o match annullado entre os segundos teams do Carioca e Bomsuccesso, bem como decididos os 35 minutos da partida suspensa, tambem por invasão de campo, entre os primeiros teams do Confiança e Everest. O resultado era um empate de 2 — 2.

Estes dois jogos bem como o do Vasco x Botafogo, serão no campo do Flamengo.

Os juizes ainda não foram escolhidos.

Justiça que não vem

Não nos preoccupamos com os desmentidos oppostos á noticia que demos curso, nestas columnas, que o sr. Luiz Vinhaes, juntamente com seu relatorio entregára seu pedido de demissão d. funcção technica, de que se vinha desempenhando a contento, na Associação Metropolitana. O pedido poderia não ter sido aceito, mas houve da parte do sr. Luiz Vinhaes intenção de formulal-o, se é que não o formulou. Deante de outros factos, porém, que se prendem ao famoso treino do seleccionado carioca, esse não tem importancia nenhuma. Abordemos os outros. Impõe-se á Associação Metropolitana a necessidade da publicação do relatorio do sr. Luiz Vinhaes. Um documento dessa natureza não póde ser occultado ao publico, que foi testemunha dos factos escandalosos, occorridos, ha tantos dias, e até, agora, impunes. Houve um treino do seleccionado, no qual varios componentes deste foram victimados pela brutalidade do jogo do adversario. Isso só bastava para exigir a acção das autoridades sportivas. Ponhamos de lado a accusação de que tenha sido proposital a violencia do jogo. A casualidade, porém, sob cuja capa se está procurando inocentar os culpados não é desculpa, que todos possam aceitar. Isso é bom para embahir os que acreditam em coisas sobrenaturaes. A nós outros, porém, não nos convence. Factos daquella natureza brutal não occorrem ao acaso, só poderão ser determinados por circumstancias, que são precisamente as que presidiram o malfadado treino e que estão a pedir a repressão energica das autoridades sportivas. Essa é que está demorando demais, como demorou muito a entrega do relatorio do sr. Luiz Vinhaes. A impunidade desses factos, quando recentemente o Fluminense usava de toda a energia para conseguir a punição de elementos de um pequeno club, será uma prova mais do desmentido, que a Associação Metropolitana está sendo nos propositos moralizadores, com que a procurou mascarar o movimento de rebeldia, que lhe deu nascimento.

Botafogo F. C.

INTERESSANTE TORNEIO ENTRE OS TRES TEAMS DO CLUB

Aproveitando a tarde de domingo, 16 do corrente, o Departamento Technico, fará realizar um interessante torneio, com handicap, entre os 1º, 2º e 3º teams representativos do club.

Para esse torneio, foram escalados os seguintes quadros e respectivas reservas:

1º quadro — Aguiar, Ariza, Alkindar, Aché, Benedicto, Claudionor, Juca, Murillo, Nilo, Neiva, Orlando, Octavio, Octacilio, Pessoa, Pamplona e Rogerio.

2º quadro — André, Almir, Dutra, Diogenes, Ernani, Hamilton, Henrique, Jeronymo, Juju, Luiz I, Luiz II, Monteiro, Soares, Torres e Vairão.

3º quadro — Aragão, Baptista, Burla, Cicero, Castro, Corbal, Doranella, Dédé, Edmundo, Felix, Franklin, Jolibel, Maciel, Moacyr, Newton, Saddock, Ribas, Samuel e Sylvio.

1ª partida — 2º team x 3º team — Inicio ás 14,30 horas — Juiz: sr. Alarico Maciel.

2ª partida — 1º team x 3º teams — Inicio ás 15.25 horas — Juiz: Nestor de Barros — Handicap: 2 goals.

3ª partida — 1º team x 2º teams — Juiz: Carlito Rocha — Handicap: 2 goals.

4ª partida — 1º team x Combinado Rocha — Juiz: Oswaldo Pessoa.

Esta prova será de 15 minutos cada tempo.

O Combinado Rocha será composto dos players reservas do 1º quadro e de elementos antigos do club: Neiva, Póvoas, Nestor, Alfredinho, Carlito, Diogenes, Maciel, Alkindar, Jolibel, Juca e Claudionor.

As outras partidas terão a duração de 20 minutos cada tempo e os vencedores das provas, serão conferidos valiosos brindes.

O Departamento Technico solicita o pontual comparecimento de todos os amadores escalados.

Foot-ball em Petropolis

OS JOGOS DE AMANHÃ

Amanhã, domingo, haverá no Campeonato Petropolitano, os seguintes jogos:

Cascatinha x Serrano.
Petropolitano x Rio Branco.

A collocação dos concurrentes

A collocação dos concurrentes ao campeonato é a seguinte:

1º logar: Internacional, com 2 pontos perdidos;
2º logar: Rio Branco e Petropolitano, com 4 pontos perdidos;
3º logar: Villa Sampaio e Serrano, com 6 pontos perdidos;
4º logar: Itamaraty, com 10 pontos perdidos;
5º logar: O. Cruz, com 11 pontos perdidos.

O team do Brescia chegou Milão

MILÃO, 14 (U. P.) — Chegou aqui o team de foot-ball de Brescia, que regressa da sua excursão sportiva aos Estados Unidos.

IMPOTENCIA — em individuo moço. Dr. José de Albuquerque. R. Carioca, 22. De 1 ás 6.

CLINICA DE MOLESTIAS DA PELLE do Dr. A. Gavião Gonzaga — Recem-chegado dos E. Unidos e Europa, com 3 annos pratica hospitaes Nova York, Paris e Vienna. Molestias da pelle, couro cabelludo e unhas; syphilis e tumores da pelle. Plastica cutanea: depilação, tatuagens, cicatrizes viciadas, espinhas, manchas, verrugas, signaes, etc. Raios X, Radium, U. V. e Infra-Vermelhos; Diathermia, N. Carbonica, etc. Das 3 em deante. Carmo, 5, 2º, esquina S. José, C. 0492.

Campeonato Petropolitano

OS JOGOS DE AMANHÃ

Sob o patrocinio da Associação Petropolitana de Sports, será levado a effeito, amanhã, os seguintes jogos:

CASCATINHA x SERRANO
PETROPOLITANO x RIO BRANCO

Dos jogos que serão realizados amanhã, o que mais attenção desperta aos adeptos é o do Petropolitano com o valente quadro do Rio Branco, que entrará na cancha disposto a levar de vencida ou vender caro sua derrota para assim voltar a occupar novamente a leaderança do campeonato que perdeu para o Internacional, conservando-se assim em 2º logar com 2 pontos de differença.

Por sua vez, o Petropolitano, almeja melhor collocação, pois vencendo o seu leal adversario, ficará em 3º logar, apenasmente com 8 pontos perdidos.

Podemos assegurar com certeza que será, sem duvida, uma bella tarde sportiva, que o Petropolitano levará a effeito com sua optima e bem tratada praça de sports.

Nosso palpite: Petropolitano 1 x 0.

Tambem influirá muito, sem duvida, a partida do Cascatinha x Serrano, por ser este um quadro poderoso e serem as suas partidas incessantes e cheias de responsabilidades para os seus adversarios.

O Serrano mantem sua collocação em 4º logar, com differença de 4 pontos para o Internacional, que é o 1º collocado.

Para os seus adeptos, haverá desusado interesse.

Nosso palpite: Serrano 3 x 1.

Tambem desperta interesse o resultado dos segundos quadros, pois o Serrano vae empatado em 1º logar com o Itamaraty.

Vencendo o Cascatinha, terá elle o posto de honra no presente campeonato dos segundos quadros.

Para terça-feira, daremos a tabella por pontos perdidos.

O SERRANO JOGARÁ DESFALCADO

Podemos informar com segurança, que o Serrano jogará desfalcado do seu keeper do 1º quadro, que ainda se encontra com o pulso esquerdo aberto.

Friedenreich deixará o Paulistano?

E' O BOATO QUE NOS CHEGA DA PAULICE'A

S. PAULO, 14 (A. B.) — Corre com insistencia, que o conhecido jogador Arthur Friedenreich, está prestes a passar para o Corinthians Paulista, adeantando-se que defenderá as cores deste club no proximo jogo contra o Palestra Italia.

Club Internacional de Regatas

SECÇÃO DE FOOT-BALL

Realizando-se no domingo proximo 16, o jogo revanche com o forte conjuncto do Indiano F. C. em disputa de 2 ricas e custosas taças que se acham em exposição na "A Taça e Prata", sita á Avenida Passos n. 58, para os 1º e 2º teams respectivamente; a commissão de foot-ball do Club Internacional de Regatas, solicita o prompto comparecimento dos srs. socios jogadores, ás 8 horas, impreterivelmente, na séde do club, para seguirem para o campo Farla, Abilio, Ary, Luiz, A. Silva, Heitor, Antonio Helena, Vieira, Areno, Maçarico, Amarante, Belmiro, Cavalieri, Nero, E. II, Virgilio, Mendes, Ary II, Arthur, Jacintho, Nelson, Pero, Santos I, Santos II, Octavio, Nori, Helcio e todos os inscriptos reservas.

A PALAVRA DO SR. PEDRO BELHOT, PRESIDENTE DA DELEGAÇÃO DO PENAROL UNIVERSITARIO, SOBRE O SEU CASO E OS MAIS INTERESSANTES E MOMENTOSOS PROBLEMAS SPORTIVOS

Entre os muitos e palpitantes assumptos, no momento, em fóco no scenario de nossos sports, cabe de justiça logar proeminente a esse caso creado pela estadia do Penarol Universitario, de Montevidéo, nesta capital.

Não foi bem a excursão, que tem proporcionado ao publico carioca aquilatar da distincta linha de conducta do sympathico club universitario do Uruguay, senão um officio de nossa Confederação, que deu causa aos incidentes a que já nos referimos.

Emquanto aguardamos o pronunciamento da Confederação, julgamos opportuno ouvir a palavra de algum vinculado ao Penarol Universitario, que nos puzesse, e ao publico, ao par dos acontecimentos.

A pessoa naturalmente indicada para esse mistér era o sr. Pedro Belhot, que ás qualidades de cavalheiro distincto allia as funcções de chefe da delegação do Penarol Universitario e de brilhante jornalista, redactor que é do "Imparcial", de Montevidéo.

Procuramol-o, pois, e correspondendo á nossa espectativa, o sr. Pedro Belhot não se fez de rogado, antes, conversou comnosco, abordando não só a esse como a outros assumptos de não pequeno interesse.

Começou, assim, o presidente da delegação do Penarol Universitario:

— "Surprehenderam-me as noticias publicadas e criticadas pela criteriosa imprensa carioca sobre a attitude da Associação Uruguaya, suspendendo preventivamente o Penarol Universitario, precisamente no periodo final de sua excursão. Não conheço as intenções e os moveis que guiaram os dirigentes do football de meu paiz a applicar essa penalidade disparatada; se esses, porém, foram accusações com evidente má fé, que nos fizeram, no seio do Conselho da Associacion para prejudicar-nos, houve precipitação, ao tomar semelhante medida, castigando uma delegação sem ouvir previamente sua defesa. Não posso acreditar que a causa tenha sido o officio da Confederação Brasileira, calcado em informações e a pedido da carcomida Associação Paulista, accusando-nos de irregularidades commettidas (sic), por isso que, logo que foram presentes os documentos necessarios, desmentindo com provas as accusações, que nos eram assacadas, o digno presidente da instituição maxima brasileira, em um gesto que muito o honra, autorizou que jogassemos com os clubs amigos Flamengo e America. Isso importava, como importou, fatalmente, em ficar sem effeito o conteúdo do officio mencionado. Portanto, afigura-se-me que a Associacion Uruguaya deveria esperar nosso regresso e então applicar-nos com todo o rigor o regulamento, que porventura houvessemos violado."

— E o telegramma do Penarol? Indagamos-lhe.

— "Quanto a esse duvidoso despacho, respondeu-nos o sr. Belhot, que se attribue ao Penarol — decano do Rio da Prata que muito me honro de representar, neste paiz irmão, se verdadeiro, encher-me-ia de assombro, pois, seu divino Brasil, de norte a sul, sabe perfeitamente que o glorioso Penarol nada tem que ver com o Penarol Universitario, actualmente em excursão, aqui, cujos componentes, por demais modestos, têm enaltecido, na medida de suas forças, o prestigio do football uruguayo, estando por apparecer outro club que eguale nossa campanha e conquiste nossas formosas victorias, como, tambem, faça a maravilhosa obra de approximação dos dois paizes irmãos, solidificando ainda mais os vinculos de amizade, que sempre uniram Brasil e Uruguay. Creio que os dirigentes do Penarol, tal como succedeu aos da Associacion, quando muito teriam cedido a algumas informações tendenciosas e malevolas, como aconteceu, em S. Paulo, quando de nossa chegada, lá, onde um compatriota, cujo nome tenho vergonha de declinar, enviou a meu querido club, toda a sorte de noticias falsas e absurdas producto de sentimentos da mais baixa classificação."

Sr. Pedro Belhot, presidente da delegação do Penarol Universitario

— A imprensa paulista, tambem, tem-lhes atacado impiedosamente, não?

— "Por favor, caro doutor amigo, disse-nos sorrindo o sr. Pedro Belhot, rogo-lhe não tocar nesse assumpto. Aquelles que levantaram essa campanha tão hostil, que nunca nos poderia attingir, não merecem de nossa parte mais que o desprezo que lhe temos votado sinceramente."

— E, que pretendem fazer, ao chegar a sua nobre Patria?

— "Antes de mais nada nos havemos de pôr, no minimos detalhes, ao par da situação, e taes sejam os resultados da nossa observação dos acontecimentos, iremos até á desfiliação da Liga Universitaria do Uruguay".

Deante das reservas justas, com que nosso distincto interlocutor resguardou sua resposta, não quizemos insistir mais nesse ponto, mas, valemo-nos do ensejo para ouvir o sr. Belhot sobre o interessantissimo problema dos referees, hoje, mais do que nunca, em fóco, pela creação da Associação de Referees, nesta capital. O distincto presidente da delegação do Penarol Universitario possue autoridade bastante para falar sobre o assumpto e dahi, o termos interpellado:

— Com sua autoridade de arbitro do football, poderia dizer-nos qualquer cousa sobre o momentoso assumpto, posto em fóco por nossos collegas de "O Globo".

— "Sim, pondo a modestia de parte, disse-nos, com vivacidade, o sr. Belhot. Fui arbitro de football, dentro e fóra do meu paiz. Pelo que me ensinou a experiencia sou favoravel ao proposito, que os bons amigos de "O Globo" agitam, em torno da Associação de Referees do Rio de Janeiro. Como um dos que contribuiram, em meu ambiente para a formação de nossa União de Referees, dou meu applauso ao programma da instituição de juizes do portentoso Brasil, berço desse football brilhante, que com o mago Friedenreich á frente, encantou a cidade Luz, ainda emocionada pelo deslumbramento olympico. Dada a pouca familiariedade que tenho com os juizes brasileiros acho difficuldade em explanar-me em outras considerações. Uma impressão, dou-lha, entretanto, que me ficou de assistir a torneios sul-americanos: a impressão reconfortante que me deixaram juizes brasileiros, de perfeitos conhecedores das regras do association, fazendo-se notar, a par disso, por um cachet especial, que possuem, de verdadeiro gentlemen".

— E sobre esse problema, em seu paiz?

— "Conjunctamente com meu amigo Chaine, um dos bons "apitos" de minha terra, apresentamos um projecto tendente a crear uma "officina" technica de referees de football association, annexa á Confederação Sul-Americana de Football. Com essa creação pretendia-se, não só tecer uma rede de amizade entre os juizes do continente, senão, tambem, abrilhantar, pelo que tocasse aos arbitros, os torneios. Fazia parte de nossa idéa a reunião dos juizes designados pelas respectivas — instituições, em congresso technico para a revisão dos regulamentos da International Boards, e adoptar um criterio unico de interpretação a desenvolver nas arbitragens, coisa que, hoje, não occorre, proporcionando-nos vêr applicar differentes criterios em identicas circumstancias. Essa uniformidade de interpretação dos regulamentos causaria não só agradavel impressão ao publico, senão que evitaria aborrecidas reclamações, no campo do jogo. Claro está que para se attingir a essa finalidade, é imprescindivel a creação de collegios de arbitros em cada paiz, o que precisamente se cogita fazer no meu, onde já existe um, inadaptavel ás leis internacionaes, desde o tempo da lamentavel scisma do nosso football. Mas, o que aspiramos crear é o que, permitta-nos o amigo, veriamos com agrado os juizes brasileiros crearem, aqui, com os quaes beneficiaremos indiscutivelmente o sport mais apreciado das pistas internacionaes".

E, finalisando nossa agradavel palestra o amavel jornalista Belhot disse:

— "Conheço bem e sempre acompanhei com carinho o fantastico progresso, em forma indiscutivel, do football brasileiro, technicamente falando. E' com pezar que vejo ausentes seus defensores ás competições officiaes, tanto da America como nas Olympiadas. E é lamentavel porque mui dignamente podem figurar para orgulho das demais nações do continente, nos primeiros postos, seja qual for o ramo de sport, que aqui, praticam. Não haveria sido mais honroso para todos nós, que os 3 primeiros postos do Campeonato Olympico de Football, ultimamente realizado, em Amsterdam, correspondessem nos americanos do sul? A palma olympica! Indubitavelmente que por espirito de patriotismo, anselo sempre que os meus a conservem, invictos, emquanto nella intervenhamos. Porem se não houvessemos participado mais a Argentina? Forçosamente, que teria de cair em mãos de Hespanha, Italia ou dos povos dos velhos imperios centraes, como ficou o terceiro.

A primeira presumpção enche de pesadello meu espirito. Doer-me-ia a alma que a victoria olympica fosse arrancada das mãos de uma instituição americana, como a nossa, todo vigor e sciencia, para cair nas de um povo europeu, cujas fileiras sportivas ha saturado de profissionaes para assimilar valores cotisados em boa paga. Na segunda presumpção, tambem soffreria meu espirito de uruguayo, porem, veria com sympathia que um povo americano, como o meu e de amadores como o melhor, conquistasse o cobiçado trophéo, que é para os povos que o detenham, como a essencia mesma de sua capacidade juvenil, de seu esforço, de seu aperfeiçoamento na divina cultura da forma plastica do homem em sua admiravel apresentação."

OS SPORTS NOS PEQUENOS CLUBS

Convocações — Treinos — Resoluções das directorias

Maldicta fatalidade!

Era minha intenção não fazer mais nenhuma referencia ao malfadado treino do scratch carioca com o team do Vasco da Gama e em consequencia do qual ficaram seriamente contundidos varios dos jogadores que integravam o seleccionado da cidade.

A exaltação incontida dos animos; a gottinha corrosiva e venenosa da paixão infrene, e até a propria evocação do mais rudimentar sentimento de humanidade christã, tudo isto bradava pela prudencia de se contornar geitosamente o caminho ingrato onde medrava o tumultuar insatisfeito da curiosidade publica.

Mesmo porque, dos codimentos fervilhantes do enorme brazeiro da critica plasmadora do arcabouço puro da verdade, viamos um amontoado de razões, cada qual mais sincera, mais vehemente e mais contradictoria.

Era quanto bastava para indicar a posição de reservada espectativa em que me venho mantendo desde o primeiro estouro da bomba em nossos arraiaes sportivos.

Mas, como tenho feito, embora sem entrar no merecimento da questão, limito-me a focalizar-lhe as consequencias, lamentando hoje a ausencia de Oswaldinho, por algum tempo, dos nossos campos de football em consequencia de contusões recebidas no fatidico ensaio, como, aliás, já consignei o prejuizo causado pela falta de Alfredo, egualmente inutilizado na mesma occasião.

Não discuto a possibilidade de terem, elementos do Vasco, a intenção de prejudicar seus mais fortes adversarios nos futuros embates do campeonato, assim como não faço apreciações sobre o aspecto inteiramente casual dos acontecimentos que todos deploramos; apenas, salientando o unico lado positivo da questão concretamente amparado por factos irretorquiveis, vemos o Fluminense, com a ausencia de Alfredo, afastado do primeiro posto da tabella, e advinhamos o America, privado de Oswaldinho, retrocedendo tambem na escalada de pontos que o mantém, até agora, na vanguarda do campeonato!

Triste, deploravel, maldita fatalidade!

GRAMURY

Oswaldinho contundido

O GRANDE "PLAYER" NÃO MAIS JOGARÁ ESTE ANNO

Como será constituida a linha do "scratch"?

Recebemos hontem á tarde a triste noticia de que Oswaldinho, o grande "player" americano, não mais poderá actuar este anno, devido á contusão soffrida no ultimo encontro nocturno.

Esta informação foi-nos dada por um socio influente do club da jaqueta rubra, e que nos adeantou ainda o seguinte: que Oswaldinho está na imminencia de ter agua no joelho!

Com a contusão soffrida pelo inegualavel "player" rubro fica o "scratch" carioca, privado de mais um excellente atacante.

Já é "peso"!

E sobre a provavel linha de ataque do combinado, corriam hontem nas rodas sportivas duas versões.

Uma de que ella ficaria assim constituida: Paschoal — Lagarto — Nilo — Chagas e Moderato, e a outra: Paschoal — Chagas — Nilo — Prego e Moderato.

Podemos affirmar sem receio de que com a ausencia de Alfredo e Oswaldo, estes são os melhores ataques que se podem formar.

Entretanto, preferimos o primeiro.

Lagarto, apesar de moroso, isto e aquillo, é um homem necessario num ataque em que figurem elementos como Nilo e Chagas, bons shootadores que são.

O veterano "player" tri-color, é como se diz na gyria sportiva, "o melhor fazedor de boas bolas".

E alem disso, o valoroso meia, quando é necessario, ajuda multissimo a defesa.

Por todos esses motivos é que achamos justa a inclusão de Lagarto na linha carioca.

Pelos arraiaes Flamengos

UM CONVITE AOS SOCIOS ASPIRANTES E ESCOTEIROS

O encarregado da secção de aspirantes e escoteiros do Club de Regatas do Flamengo, solicita o comparecimento pontual dos mesmos, amanhã, domingo, 16 do corrente, ás 13,30 horas, no campo do club, afim de tomarem parte em uma demonstração.

Esse convite, entende-se principalmente, com os que se acham praticando o foot-ball e basket-ball, no club.

O Syrio virá ao Rio?

S. PAULO, 14 (A. B.) — Parece decidido que o Syrio F. C., irá jogar, no proximo domingo, com um club do Rio, saindo o quadro desta capital já completo.

Resultados do Torneio de Tennis de Forest Hills

FOREST HILLS, 14 (U. P.) — Resultados dos jogos do Torneio Nacional de Singles: George Lott, dos Estados Unidos, venceu John Doeg, dos Estados Unidos, por 6-2, 6-2, 7-5; Frank Shields, dos Estados Unidos, venceu Jacques Brugnon, da França, por 7-5, 6-1, 6-0; Francis Hunter, dos Estados Unidos, teve o seu match adiado com Jack Crawford, da Australia, devido á chuva, sendo a contagem, até ao adiamento, de 7-5, 3-6, 6-3; Gregory Mangin e Cochet do mesmo modo adiaram a sua partida, tendo Mangin ganho o primeiro set por 6-4.

ATLANTICO SPORT CLUB
Ilha do Governador

O Atlantico Sport Club, no sabbado, 15 do corrente, abrirá os seus salões para a realização do baile commemorativo da posse da nova directoria.

COMBINADO LIVRARIA ALVES x COMBINADO BRIGUEIT

O capitão deste combinado pede o comparecimento dos amadores abaixo, domingo, 16 do corrente, ás 9 horas em ponto para o jogo com o combinado Brigueit, no campo do Andarahy A. C., sito á rua Prefeito Sorzedello.

Victrola; Werneck e Octavio; Silva, Tatu', Accacio; Carvalho, Zé Maria, Tuneca, Alberto, Ramos.

Reservas: Soares, Elysio, Cronwell, Afranio e Costa.

ASSOCIAÇÃO DOS TRABALHADORES DA INDUSTRIA MOBILIARIA
Jogo no proximo domingo com a equipe do Centro Cosmopolita

A Commissão de Sport convida todos os jogadores escalados e as respectivas reservas a se encontrarem ás 11 horas, impreterivelmente, na séde, á rua Frei Caneca, 4, sobrado, afim de seguirem no trem das 11,45 para Anchieta, onde enfrentarão a poderosa equipe do "Centro Cosmopolita", em disputa de uma linda taça, no festival promovido pelo Centro de Cultura o Sport Nilopolitano.

PENHA x COMBINADO A. B. C.

O director sportivo do Penha F. C., pede o comparecimento do 1.º team, ás 15 horas, no campo, afim de enfrentar, ás 16 horas, o forte Combinado A. B. C., no festival da Caravana da Penha, no proximo domingo.

PENHA M. B. x TERRA NOVA M. B.

A captain do team do Miss-Ball do Penha, pede o comparecimento de todas as amadoras, no campo do treino, ás 9 horas, afim de formar o team para disputar, ás 15,30, a prova com o Terra Nova, no proximo domingo.

PENHA F. C.

Acaba de ser fundado o 3.º team do Penha, que aceita convites para matches amistosos, ás 10 horas da manhã.

Foi escalado para capt. do 3.º team o sr. A. F. G. (Nonô). Muito breve o Penha vae fazer provas de athletismo, natação e ping-pong, aceitando, desde já, inscripções.

No mez de outubro, festa da padroeira do nosso club, o Penha só terá um jogo amistoso, e este será contra o Vasco, no dia 12, em Nictheroy, no campo da rua Prefeito Sodré, seguirá uma embaixada com o concurso da Caravana da Penha.

Uma nota do Flamengo

TORNEIO INTERNO DE TENNIS

A direcção do Torneio Interno de Tennis do Club de Regatas do Flamengo escalou os seguintes encontros, para amanhã, domingo, nos courts da rua Paysandu':

Simples de campeonato — 8 horas — Jogo n. 1—Placido Barbosa x Paulo Silva Costa.

8,15 horas — Jogo n. 2 — Court n. 1 — João Figueira x C. Brandeberger.

Duplas — Handicap — 8,30 horas — Jogo n. 3 — Court n. 2 — Jorge S. Gomes e A. Teixeira x Carlos S. Costa e Rafael Dutra.

9,30 horas — Jogo n. 4 — Court n. 1 — Placido Barbosa e João Figueira x Celestino Basilio e Paulo S. Costa.

Simples — Handicap — 9,10 horas — Jogo n. 5 — Court n. 3 — Thomas White x A. Driancourt.

10,000 horas — Jogo n. 7 — Court n. 2 — R. Medicis x Vencedor do jogo n. 5.

10,20 horas — Jogo n. 8 — Court n. 1 — Gustavo de Carvalho x C. Brandenberger.

Afim de evitar retardamento das provas, avisa-se nos senhores disputantes dessas provas, que não haverá tolerancia.

Um aviso aos escoteiros flamengos

O encarregado da secção de espirantes do Flamengo, solicita o comparecimento de todes os escoteiros do club, amanhã, domingo, 16, ás 8 horas da manhã, no campo do club, afim de treinarem contra o Instituto Lafayette.

O rubro-negro e o America vão treinar

E O TREINO SERA' DOMINGO PELA MANHÃ

O director de football do Club de Regatas do Flamengo, solicita o comparecimento dos seguintes jogadores, amanhã, domingo, 16, ás 12,30 horas, no campo do club, para tomarem parte em dois matches amistosos contra os quadros do America F. C., no campo deste: Amado, Egberto, Pinheiro, Floriano, Helcio, Vital, Segreto, Ludovico, Couto, Roque, Penha, Flavio, Eurico, Bené Beraldo, Newton, Antonico, Vadinho, Chagas, Rocha, Maia, Affonso, Angenor, Fragoso, Moderato I e II. Reservas: jogadores do 3º team.

HEMORRHOIDAS

Cura radical, sem operação e sem dôr. Doenças do recto: tumores, fistulas, estreitamentos, etc. Tratamento moderno pela diathermia, electro-coagulação, alta frequencia, etc., e cirurgia da especialidade. Dr. Mario Kroeff, assistente de cirurgia da Faculdade de Medicina Pratica dos hospitaes de Berlim e Paris. Uruguayana, 104. Das 3 ás 7 horas.

Prof. Oswaldo Barbosa
CLINICA MEDICA

Exames de laboratorio (sangue, urina, leite, fezes, escarros).

Raios X (diagnostico, tratamento, estereoscopias). Alta frequencia. Banhos hydro-electricos e de luz. Raios ultra-violetas e infra-vermelhos. Diathermia.

Consultorio: 7 de Setembro, 135, 3º andar, 10 ás 12 e 3 ás 5. Tel. C. 0598.

Residencia: Toneleiros, 44 (Copacabana). Tel. 0955.

O publico precisa dar o maior realce ás provas finaes do Campeonato de Athletismo do Rio de Janeiro, amanhã no estadio do Fluminense. Quanto mais brilhante seu desenrolar, melhor será seu depoimento em favor do nosso conceito sportivo

Hoje, ás 20 1/2 horas, no campo da commissão de box, Jan Gerbich enfrentará Peitão

KID SIMÕES

E' um dos principes do pugilismo nacional. Herdeiro do titulo carioca dos leves, bem merece o Kid que se lhe entregue a corôa. E' valente, aggressivo e intelligente.

Tem, no emtanto, dois defeitos: gagueja e não "leva a colonia..."

OS QUE JAMAIS ATTINGEM AO BRILHO ANTIGO

OS CAMPEÕES DERROTADOS, EMBORA SE EMPENHEM NUNCA SE REHABILITAM — TEX RICKARD, EM INTERESSANTE ARTIGO, ANALYSA A LEI FATAL QUE PÉSA SOBRE OS DESTHRONADOS DO RING

"Ninguem, excepto Jack Dempsey, saberá nunca o que custa a reconquista — façanha jamais cumprida por campeão algum — da corôa mundial de todos os pesos."

Taes foram as palavras que me arrancou o meu optimismo a respeito do resultado da volta de Dempsey ao tablado, após a primeira derrota que lhe infligiu Tunney, em Philadelphia. Tanta confiança tinha eu que Jack tornaria a possuir o titulo, que, antecipadamente, collocava-o fóra da lei pugilistica que condemna ao irremediavel fracasso todos os campeões que, uma vez derrotados, tentam a reconquista do bem perdido. Dempsey, excepção como "fighter", não podia deixar de subtrair-se á regra, tambem nesse ponto. Porém, os factos posteriores me provaram quanto é arriscado vaticinar contra as leis naturaes, pois nem Jack conseguiu crystalisar suas esperanças de campeão desthronado; seus sonhos se desfizeram talvez definitivamente contra os punhos de Gene Tunney. E digo definitivamente, porque o ex-campeão parece ter-se resignado a sua sorte, renunciando a realizar novos esforços tendentes a reconquistar o titulo. De modo que, tambem com elle se cumpriu o que aconselha a verdadeira experiencia do ring: uma vez vencido para o campeonato não ha nada a fazer-se.

DESAPPARECE, BREVE, NO ESQUECIMENTO

Geralmente, um campeão ou quasi campeão que tomba derrotado por knock out, perde-se logo no esquecimento. Nada no mundo poderá restituil-o á sua primitiva posição como pugilista. Terminou irremediavelmente para o tablado. Nisso me baseava, precisamente, para augurar um regresso triumphal a Jack Dempsey, pois em Philadelphia não havia sido posto fóra de combate pelo seu então, desafiante; se tal houvesse occorrido, não seria eu quem faria tal augurio. Em Chicago ter-se-ia que contar com um impedimento de ordem moral — o receio de tornar a ser derribado: — e a sua segunda derrota teria sido infallivel. Um knock-out significa ponto final na carreira de um campeão. Mas ainda não se registrou um unico caso em que um desthronado possuidor do titulo maximo se refizesse da sua derrota. Esta lei parece pesar como uma fatalidade sobre a cabeça dos representantes da categoria maxima, uma vez que tenham alcançado o cume das suas ambições. Unicamente um homem da tempera de Dempsey, poderia tentar uma empresa, antecipadamente condemnada, segundo todas as probabilidades, a um fracasso certo.

TODOS A TENTARAM

Todos os campeões pesados do mundo tentaram a reconquista do titulo, logo após havel-o perdido. Grandes pelejadores dos tempos modernos, taes como Jim Corbett, Bob Fitzsimmons e Jack Johnson, procuraram voltar por seus titulos. Porém, todos elles fracassaram.

Algo de tragico tinha a queda, pois era obra das que escapam ao poder do homem; era o tempo que cobrava a sua contribuição forçosa.

Ha um parellelismo fatal entre o transcorrer do tempo e o declinio dos boxeadores e vãos serão todos os recursos que utilizem para evitar o inevitavel.

Ha a recordar-se, ainda assim, que as condições de rehabilitação nos principios do presente seculo eram differentes das actuaes. Quando Jim Corbett voltou ao ring para rehaver a corôa que lhe arrebatara Bob Fitzsimmons no memoravel combate de Carson City, Nevada, não teve necessidade de eliminar primeiro um obstaculo, como precisou fazer Jack Dempsey, com Jack Sharkey. Tambem Fitzsimmons não precisou enfrentar um terceiro opponente para cruzar luvas, mais tarde, com o forte Jim Jeffries. Logo, quando este se retirou, não necessitou de abrir caminho através de nenhum adversario para entrar, novamente, na posse do titulo, já que não havia deixado de pertencer-lhe durante seu longo afastamento.

Em 1910, quando enfrentou Jack Johnson, ainda era o campeão mundial de todos os pesos. Mas aqui, tambem, o tempo cumpriu a sua tarefa: Jeffries foi impotente para resistir á pujança do pugilista de côr.

E quando Johnson e Willard se enfrentaram no abrazador ring de Havana, o tempo e a indolencia se reuniram para que o negro caisse sobre o tapete.

A resistencia e a ponderada habilidade de Johnson, haviam desapparecido como fumo, o que o impediu de fazer qualquer tentativa depois de perder o campeonato.

A inactividade e o tempo foram, egualmente, os inimigos de Willard, ante os quaes acabou por sucumbir. Depois de ganhar a corôa, em 1915, não demonstrou maiores desejos de pol-a em jogo. Finalmente, desafiando todos os factores adversos, tentou defender o titulo ante o joven e quasi desconhecido Jack Dempsey, de Toledo.

Isto succedia em 1919. Todos se recordam como o campeão estava feito uma massa inerme, ao terceiro round.

NÃO SE CONTENTAM

Williard não se deu por satisfeito com aquelle formidavel fracasso. Annos mais tarde intentou enfrentar novamente o seu vencedor, logrando derrotar na primeira etapa a um joven bem classificado, Floyd Johnson.

Logo, porém, houve de desafiar aos punches definitivos de um Firpo na plenitude de seu poder. O sul americano se impoz no oitavo assalto.

George Carpentier é outro dos grandes pesos pesados que jamais logrará rehabilitar-se do "out" fatal que lhe infligiu Dempsey no memoravel "Combate do Seculo", realizado em Boyle's Thirty Acres, em 1921. Carpentier intentou uma debil reacção, porém Tunney se encarregou de destruir suas esperanças com outro knock-out, mais laborioso, sem duvida, que o anterior, porém, knock-out definitivo. Depois, Liki encarregou-se de desprestigial-o, fazendo-o abandonar a carreira pugilistica, onde fôra, inegavelmente, um dos astros de primeira grandeza.

JOSÉ SANTA

E' o campeão absoluto de Portugal. Tem 2 m. e 2 cents. de altura por 107 kilos de peso. Talvez seja maior que a sua propria patria... Dizem que vae enfrentar, brevemente De Carolis, em revanche. Tem uma bruta amizade ao Paul Hams...

E' uma verdadeira "mina" para os empresarios pois é o "homem que mais leva a colonia..."

O ESPECTACULO PUGILISTICO DE HOJE

Peitão terá em Jan Gerbisch, campeão da Polonia, o seu mais perigoso adversario

UM EXCELLENTE PROGRAMMA DE PRELIMINARES

E', finalmente, hoje que se realizará o grandioso espectaculo pugilistico promovido pelo sr. Raymond Kegel e que tanto interesse tem despertado em nosso publico. O espectaculo de hoje será de proporções extraordinarias, cheio de attracções, com magnificas innovações tendentes a dar maior commodidade.

O nosso publico que tanto se vem preoccupando com as coisas do box, terá logo mais uma excellente reunião, um espectaculo que lhe deverá agradar por completo, não só pela sua organização, como pelo programma, composto de 4 lutas e uma exhibição magnifica. Os 4 combates são perfeitamente equilibrados, todos disputados por brasileiros e estrangeiros. Deverão ser 4 lutas renhidissimas, empolgantes, que merecerão applausos de todos os assistentes.

Com grande experiencia de organizar reuniões pugilisticas, experiencia adquirida nos Estados Unidos onde residiu por muitos annos, o sr. Raymond Kegel está tomando todas as providencias necessarias para que o espectaculo de hoje alcance o maior brilhantismo.

O ATTRAENTE PROGRAMMA DE HOJE

O programma de hoje é composto de 5 provas.

1ª luta — Ricardo Alves, portuguez x Mario Francisco, brasileiro, em 6 rounds.

2ª luta — Virgolino de Oliveira, brasileiro x Angel Sobral, hespanhol, em 6 rounds.

3ª luta — Exhibição em 4 rounds — Paul Hams x Manoel Conceição.

4ª luta — Edmundo Esteves, portuguez x Armandinho, brasileiro, em 8 rounds.

5ª luta — Jan Gerbisch, campeão polonez x Severino Cunha (Peitão), em 10 rounds.

UMA EXCELLENTE SEMI-FINAL

O programma de hoje é composto de 4 magnificos combates. A semi-final de hoje deverá ser uma das melhores já disputadas em nossa capital.

Armandinho, o popular boxeador de S. Paulo, vae medir-se com Edmundo Esteves, que tantas victorias conta entre nós, possuidor de uma carreira brilhante, onde são rarissimas as derrotas e muitas as victorias. O combate entre elles deverá ser emocionante. Edmundo Esteves está em optima forma, tendo augmentado de peso. Armandinho está treinando no stadium da Commissão de Box. Diz elle encontrar-se num estado como jamais se viu, contando com um triumpho certo e, possivelmente, por K. O.

OS COMBATES DISPUTADOS POR JAN GERBISCH

Jan Gerbisch, campeão official da Polonia na categoria dos meio pesados desde 1924, durante a sua vida pugilistica, empenhou-se em 47 lutas das quaes conta 42 victorias, sendo 13 por K. O. e 29 por pontos. Desde 1924 tem defendido o seu titulo uma vez por anno.

INFORMAÇÕES SOBRE A REUNIÃO DE HOJE

Informações relativas á reunião pugilistica de hoje:

Jan Gerbich

Local — Stadium da Commissão de Box, á rua Moraes e Silva.

Conducção — Os omnibus da Light "C. Municipal-Av. 28" passarão á porta do Stadium.

Inicio — 20 1|2 horas.

Abertura da bilheteria — 19 1|2 horas.

Preços:

Camarotes	80$000
Cadeiras de ring	20$000
Semi ring	15$000
Ultimas filas	10$000
Geraes	5$000

FORAM COLLOCADAS CADEIRAS NO STADIUM

Ao contrario do que se tem verificado em outros espectaculos, hoje, o espectador que comprar cadeira, irá realmente para cadeira e não banco. O sr. Raymond Kegel, o empresario de hoje, mandou substituir, no Stadium da Commissão, duas filas de bancos por macias cadeiras. Innegavelmente foi uma excellente idéa.

ARMANDINHO E EDMUNDO ESTEVES VÃO COMBATER COMO PESOS PENNAS

A prova semi-final deverá ser uma das mais interessantes realizadas entre nós. Armandinho e Edmundo Esteves estão em excellentes condições. Armandinho conta subir ao ring com 55 kilos, isto é, pouco mais ou menos o mesmo peso de Edmundo Esteves. Ambos são rapidissimos e corajosos e dentro do mesmo peso deverão fazer um combate empolgante.

HAVERA' FACILIDADE DE CONDUCÇÃO

Não poucas são as pessoas que se queixam da difficuldade e até mesmo falta de transporte para o Stadium da Commissão de Box, á rua Moraes e Silva.

Este embaraço desapparecerá hoje. O sr. Raymond Kegel no intuito de tornar os seus espectaculos o mais attraente que seja possivel para o publico, pediu á directoria da Light que fizesse passar hoje, das 8 ás 9 horas e de 11,30 ás 12,30 da noite, os seus omnibus pela rua Moraes e Silva. A Light attendeu ao pedido.

O MINISTRO PLENIPOTENCIARIO DA POLONIA COMPARECERA' A' LUTA

Attendendo gentilmente ao convite do empresario, que poz um camarote á disposição de s. ex. o sr. ministro da Polonia, dr. T. Grabowsky, prometteu comparecer pessoalmente á reunião pugilistica de hoje, em que lutará o campeão polonez Jan Gerbisch.

O COMBATE VIRGOLINO x SOBRAL

Um dos combates que mais agradarão hoje, será certamente aquelle em que se vão empenhar Virgolino de Oliveira, o popular campeão e o hespanhol Angel Sobral. Virgolino já conta mais de 15 victorias entre nós. Subirá ao ring em perfeita fórma, tendo-se preparado sob os cuidados de Paul Hams, ex-campeão de França.

Angel Sobral é o perigosissimo boxeador hespanhol que obteve aqui 4 victorias consecutivas por K. O. no 1º round. E' um homem possuidor de um socco tremendo. Sobral foi treinado por Tobias Bianna. Quer o nosso patricio Virgolino, quer o hespanhol Sobral, contam vencer por K. O.

Vae ser, pois, um combate renhidissimo e que deverá terminar de modo decisivo após momentos de grande emoção.

AGUA-VIVA

A hygiene em nosso sport, póde-se affirmar, é coisa que ainda está por existir. Nossas associações sportivas ainda não cuidaram de attender a esse aspecto importante do problema da cultura physica através os sports. E' sabido que quantos se entregam a qualquer das actividades dos nossos ramos sportivos o fazem sem a mais elementar das assistencias medicas.

O sport aquatico não escapa a essa regra geral. O exercicio do remo, violento quando feito em competições, exige, para estas, organismos não apenas fortes e energicos, mas, sobretudo, organismos sãos. Entretanto, todos os nossos remadores participam das regatas, submettem-se a exercicios rigorosos, em treinos, na maioria das vezes, sem methodo, não tendo jamais passado por um exame medico, que lhes faça conhecer o estado de seu coração e o funccionamento de outros orgãos. Colloca-se um moço numa équipe de corridas ou num team de water-polo sem a minima preoccupação com a sua saude, sem se procurar indagar se elle está em condições physicas capazes de supportar o rigor dos treinos e muito menos o esforço supremo da competição.

Parece já ser tempo de encarar-se sériamente esse aspecto relevante da nossa sportividade. Agora que se trata de reformar os codigos da Federação Brasileira do Remo, é opportuno legislar sobre tão importante assumpto. Até aqui os responsaveis pelo sport nautico têm apenas "pensado" em encaral-o, tendo mesmo votado, ha annos, a criação de uma carteira sanitaria para os amadores e introduzido alguns dispositivos nos codigos natatorios, mas, tudo isso, sem nunca ter podido ser executado.

Ora, com as revisões dos regulamentos sportivos da Federação, que começam a ser debatidas, dentro e fóra dessa entidade, temos o momento azado para focalizar e resolver essa grave questão. Confiamos, assim, que no meio de tantas cabeças, de tantos salvadores do sport aquatico, haja quem offereça uma solução, já tardia, mas necessaria á saude dos nossos athletas aquaticos.

Campeonato de Box da A. B. E. L.

REALIZA-SE HOJE ESSA INTERESSANTE COMPETIÇÃO

Serão realizadas hoje dia 15, na praça de sports da Abel, sito á rua Figueira de Mello os jogos para a 2ª preliminar do campeonato de box dessa Associação.

As lutas começarão ás 8 1|2 em ponto.

O programma é o seguinte:

Peso gallo: Tobias Ferrão, tracção; João Mattos, tracção.

Peso leve: Victor Augusto, tracção; Orandyr Silva, tracção.

Peso medio: Sylvio Cerqueira, gaz; Arlindo G. Silva, gaz.

Desafio — Peso pesado: Elpidio Ramalho, tracção, campeão de 1927; Nestor Marques, gaz, vice-campeão de 1928.

Servirão de juizes e referees os mesmos senhores convidados pela commissão de box no inicio do campeonato.

No final das lutas do campeonato serão realizadas varias lutas entre amadores e profissionaes.

Os internacionaes navaes

OS NOSSOS MARUJOS VAO LUTAR COM OS MARUJOS DA DIVISAO INGLEZA

A liga de sports da Marinha, a valorosa entidade da nossa marujada de guerra, vae competir, em diversos sports, com a rapaziada da divisão naval ingleza em nosso porto.

O programma das provas tem a seguinte constituição:

Hoje — A's 14 horas, no stadium do Fluminense F. C. Jogo de water-polo. Prova de cabo de guerra. Partida de football.

Domingo — A's 10,30 horas — Regata na distancia comprehendida entre as Feiticeiras e o ancoradouro, em que se acha o cruzador inglez, em frente ao cáes Pharoux.

O stadium do tricolor, gentilmente cedido pela sua directoria, será franqueado ao publico. Vae ser uma brilhante contenda sportiva, por isso que as forças a defrontar-se são realmente valorosas.

Todos conhecem de um lado, a grande capacidade physica que caracteriza os marinheiros inglezes e de outro, o enthusiasmo e ardor, tantas e tantas vezes evidenciado pelas representações da Liga de Sports da Marinha, nas diversas provas sportivas que annualmente, são levadas a effeito com grande brilhantismo.

A L. S. M., com o fim de despertar maior enthusiasmo na occasião da regata do proximo domingo, resolveu alterar a raia já escolhida de modo a fazer a chegada em frente á praça Mauá, onde está atracado um dos cruzadores inglezes.

Por essa fórma, a praça Mauá offerecerá um esplendido local para quem quizer assistir a realização dessa regata, e os concurrentes passarão ao lado dos navios de guerra que estão no fundeadouro de São Bento. A saida do pareo será dada ás 10,30 horas, em um alinhamento a leste da Feiticeira e a chegada será na praça Mauá, servindo de juiz de chegada o commandante do cruzador inglez que está atracado nessa praça.

* * *

HAVERA' CONDUCÇAO NO ARSENAL

A's 10 horas, sairão as lanchas do Arsenal conduzindo os convidados para assistirem a prova de remo.

* * *

AS ALTAS AUTORIDADES DA MARINHA APRECIARAO A LUTA

As altas autoridades da Marinha deverão acompanhar o desenrolar da prova.

O SPORT EM PILULAS

Por K. K. RÉCO

FOOTBALL... E MUSICA PORTUGUEZES

Demos hontem, em primeira mão, a alviçareira noticia procedente de Lisboa, pela qual se teve conhecimento de que o esforçado sportman sr. Raul Campos, presidente do Club de Regatas Vasco da Gama, havia concluido negociações para a vinda, em fevereiro de 1929, de um scratch portuguez, para disputar varias partidas aqui e em São Paulo, e, bem assim, a da celebre banda de musica da Guarda Republicana.

Não sabemos se a vinda da musica será para mais enthusiasmar os nossos futuros visitantes e livral-os de qualquer fracasso. Se assim é, porque o "Leão da Estrella" não se fez tambem acompanhar de uma philarmonica?! Aqui mesmo poder-se-iam ter arranjado e bem com as bandas da Colonia Portugueza, e talvez que o seu fracasso technico não se tivesse verificado...

Mas, "dando o seu a seu dono", devemos tambem considerar que "football" com musica não é invenção vascaina e muito menos do Raul Campos. Esse previlegio até hoje teve-o o Bomsuccesso e ahi está o Caballero que parece ter sido o introductor desse uso.

Em jogos com os amigos portuguezes, a musica nos tem sido fatal. Haja visto que, em 1913, quando o S. C. Bemfica disputava uma partida com o promotor da sua vinda, o Botafogo F. C., bastou a banda dos Fuzileiros Navaes iniciar os primeiros accordes do hymno nacional, com a chegada do sr. presidente da Republica, para que os portuguezes fizessem o unico goal da tarde e que lhes garantiu a merecida victoria. Dahi se esperar magnifica figura ao "scratch" portuguez que nos vae visitar com "harmonias"... musicaes, em "guarda"... republicana.

A musica assim será boa
E a todos vae alegrar
Dando "notas" a valer...

Se o seu "team" vencer á tôa,
Muito terá que tocar...
"Tocando"... se elle perder.

Teremos então certeza
De que em tão boas porfias
Só haverá "harmonias"...
Muita cordura e garndeza...

OS BOLOS UNIVERSITARIOS

A agitada viagem do Penarol Universitario, de Montevidéo, pelo nosso paiz, acaba de ter um desfecho de ninguem esperado, depois que a Confederação o havia autorizado a disputar partidas com os nossos clubs officiaes. Foi elle punido em Montevidéo pela Association U. de Football, dizem, pelas intriguinhas feitas pela Associação Paulista. Era natural que os universitarios fizessem por ahi qualquer traquinada. Era desculpavel isso a estudantes... Mas que a velha entidade paulista fosse bancar a mexeriqueira e conseguir uns bolinhos applicados aos meninos!.. Isso é muito feio!...

Nas escolas de tico-tico, esses que levantam a mão, a toda hora, gritando: — "Professô! Professô! Juquinha tá mi cutucando!...", para que o Juquinha seja castigado, ficam sempre isolados nas horas do recreio. Ninguem lhes quer a amizade... Para que fazer queixas dos pequenos que tão bem se estão conduzindo?...

FORTES PASSA, PASSANDO... SEM PASSAR...

Noticia-se, com fortes visos de verdade, que o grande Fortes, o incomparavel "half" tricolor, vae, d'ora avante, occupar a posição de "center-forward", substituindo Alfredinho, que se acha impossibilitado de continuar a jogar. Fortes, que já tem demonstrado, sufficientemente, ser um jogador completo, muito certamente produzirá na nova posição em que vae jogar.

Assim vae elle passando
Sempre á nova posição.
Mas o passado dribblando,
Não o deixa pôr no chão...

De cortar passes sabidos,
Vae passar a fazer passe
Com "trucs" desconhecidos...
P'ra que nenhum "back" o embace...

Passa assim sempre "passando",
Sem nunca ser um "passado",
Pois no jogo tudo dando...
Nunca ao canto foi jogado.

O seu jogo nunca passa,
Quer passe, quer côrte passe!...
De "forward", com os passes, massa
A quem com elle trapace...

O passo do seu passado
O tem poupado até agora...
O Fortes, d'armas tem brado!...
E' player sempre na hora.

O ANDARAHY NAO É SOPA!...

— Então, "Kuringa"! O Fernandez do Villa Isabel anda dizendo que o primeiro club que vae sentir o peso do actual team do Villa é o Andarahy?!...

— Qual! amigo! O Andarahy nao é sôpa, não! Elle tem perdido, e até por grandes scores, mas para gente forte: Do America, Flamengo, Fluminense, Botafogo... eu desço na tabella até onde se acha collocado o Bangú. Mas dahi para baixo?! Elles que nos esperem! Olha! Os que nos tem vencido não cantaram antes da victoria. Desses é que eu tenho medo. Depois, contra o Villa Isabel o meu team não entra em campo sem que os onze passem a mão pelas minhas costas... E você sabe que eu regulo..

— E foi-se o "Kuringa", acompanhado do photographo, para bater uma chapa de um "desastre" que aconteceu longe das suas vistas...

REMO

Hontem, tivemos opportunidade, pela manhã, correr algumas sédes dos nossos valorosos clubs do remo. O enthusiasmo ahi reinante para a regata de novissimos era verdadeiramente inédito. A "criançada" do remo está mesmo alvoroçada. Os directores de regatas andam ás tontas. Cada guarnição que vae ensaiar, quando chega n'agua, está sempre augmentada de um ou dois remadores em cada bordo!... Todos querem ser escalados. O chôro... para correr é geral. Que pena que só haja um Vôvô para tantos netinhos!... Muitos que não conseguiram ser escalados nas guarnições officiaes, acercavam-se de nós queixosos e reclamavam o seu não aproveitamento. Como consolo dissemos-lhes que o "almirante" Oliveira Castro iria distribuir farta mésse de bonbons aos que não lograram inscripção para a regata. Saimos, tendo ainda aos ouvidos aquella gritaria enthusiastica:

— Eu quero correr! Eu sou melhor do que X!... E' uma injustiça eu não ter sido escalado!

A' tardinha repetimos a nossa visita, para verificar a pujança das guarnições que treinam á tarde. Entrando na séde do Boqueirão, vimos os seus grandes e numerosos estendaes de roupas coberta de pannos, toalhas, camisetas e outras roupas. Indagamos. O veterano roupeiro dos "garrafas", o Hectore, informou-nos solicito:

"Signore Cararico! Istas, son as roupignas gui as griança sujaran-o tuto..."

Eram as roupinhas dos novissimos!...

"NO TEMPO DA CORÔA"

Entre os veteranos sportmen não ha quem não conheça o Antonio de Miranda, a quem todos chamam o Nico. O Nico, a par de um passado sportivo digno dos maiores encomios, é um caso serio em materia de "saccar" e soltar balões No "saque" elle é tão perfeito, que foi um dos melhores amadores do seu tempo. O Nico, andarahyense dos quatro costados, discutia no conselho da velha Metro a validade de um goal que elle dizia ter sido feito pelo 1º team do seu club contra o Botafogo e que o juiz da partida não havia consignado. Depois de muito argumenar, disse: "Sr. presidente! Estou prompto a dar as provas que quizerem para provar que esse goal foi feito legalmente".

O Oldemar Murtinho, que representava o Botafogo, perguntou-lhe: "Que provas o senhor poderá trazer a este conselho?..."

"Trago o goal!" — respondeu, impavidamente, o Nico!

O Amadeu Macedo, que era o presidente, encerrou a sessão, com receio que outros "saques" partissem as lampadas da illuminação do recinto.

INGLEZES VERSUS BRASILEIROS

AS COMPETIÇÕES DE HOJE E AMANHA ENTRE NOSSOS MARUJOS E OS BRITANNICOS

Como temos noticiado, a Liga de Sports da Marinha promove para hoje e amanhã uma série de competições internacionaes entre os marujos da nossa esquadra e os dos cruzadores "Colombo" e "Captown", presentemente em nosso porto.

Essas competições, que constam de jogos de water-polo e foot-ball, prova de cabo de guerra e pareo de remo, são esperadas com muita ansiedade e promettem resultar lindas porfias sportivas.

A nossa marinhagem está muito enthusiasmada e confiante na performance das équipes escaladas para enfrentarem os valorosos marinheiros britannicos. E', pois, de esperar grande animação nesses prelios internacionaes navaes, em tão feliz hora organizados pela gloriosa Liga de Sports da Marinha.

AS PROVAS DE HOJE

Hoje, ás 14 horas, no estadio do Fluminense Foot-ball Club, terão inicio as provas de cabo de guerra, water-polo e foot-ball. O jogo de water-polo está marcado para ás 15 horas, na piscina daquelle club, sendo a seguinte a équipe representativa da Marinha Brasileira:

Manoel Florentino, (São Paulo), Raymundo Monteiro (São Paulo), Antonio Oliveira (Aviação), Ferreira Nunes (São Paulo), João Rodrigues (São Paulo), Severino Seixas (São Paulo), Octaviano Cordeiro (Defesa Minada), Hilario Barbosa (São Paulo), Manoel Lourenço (S. Paulo), Arthur Vicentino (São Paulo) e Celio Lima (São Paulo).

O capitão do team brasileiro será Severino Seixas um dos melhores nadadores da Marinha, vencedor da grande prova "Marcilio Dias".

O PAREO DE REMO DE AMANHA

Amanhã, ás 10.30 horas, na bahia de Guanabara, teremos a regata entre as marujas ingleza e brasileira, constante de um pareo a ser corrido de um alinhamento a léste das Feiticeiras, no Flamengo, até o cáes do porto, em frente á praça Mauá, onde se acham atracados os cruzadores inglezes.

Esse pareo é um dos que maior interesse estão despertando, dado o valor dos remadores britannicos. E a sua importancia está precisamente em tratar-se de uma disputa verdadeiramente marinheira. E' essa, pois, a prova de maior significação para a nossa maruja. Seu desenrolar é esperado com viva emoção e, a julgar pelo que se diz da performance dos sympathicos marinheiros inglezes, promette marcar uma luta sensacional e memoravel.

Servirá de juiz de chegada o commandante de um dos cruzadores inglezes que estão atracados no cáes da praça Mauá.

A nossa Marinha estará representada na grande corrida por duas de suas melhores guarnições de escaleres a 12 remos. São ellas as do Corpo de Marinheiros Nacionaes e da Flotilha de Submersiveis, que tão brilhantemente venceram domingo atrazado a prova de resistencia "Humaytá".

O cyclismo que resurge

REINICIA-SE HOJE, A' TARDE, A 2ª SERIE DA PROVA CYCLE BRASIL

E' por demais conhecido o successo sportivo que alcançou a "Prova Cycle Brasil" que está sendo disputada na "Caverna" do Beira Mar Casino.

O desenrolar das eliminatorias effectuadas em 5, 6 e 7 do corrente foi brilhantemente feito. A série das semi-finaes pelo destemido campeão brasileiro "Carijó" do Cycle Club, que, num periodo de 55 horas consecutivas conseguiu alcançar, com a sua bicycreta fixa a respeitavel distancia de 1.052 kilometros e 400 metros, sobre 1.011 kilometros e 400 metros do seu resistente companheiro de club Joãosinho, vae ser agora talvez mais empolgante que a anterior.

Trata-se da 2ª serie das semi-finaes que, como a anterior, comportará uma actuação de 55 horas ou sejam 2 noites e 2 dias seguidos e mais 7 horas, nas quaes serão demonstrados o folego e a resistencia dos seus competidores.

Essa serie será, talvez, a mais importante da prova Cycle Brasil, pelo motivo de nella tomarem parte tres dos mais conhecidos campeões da cidade, como sejam: Paschoal Rapuano, brasileiro, detentor do "raid" Rio-São Paulo-Jahu', que representará o Cycle Club; Antonio Dias Fernandes, "Patricio II", portuguez, veloz e resistente campeão do Club Internacional de Cyclistas e Antonio Gonçalves, "Faisca", tambem portuguez, considerado corredor, que representará as côres do Velo Sportivo, de Ramos.

Tal a importancia da prova que não se poderá fazer, desde já, um prognostico, sobre o seu provavel vencedor.

A competição entre esses tres denodados concurrentes, terá inicio hoje, ás 18 horas, e só, por motivo de força maior, é que serão chamados os reservas da serie: "Picareta", "Perú" e "Camille Thomas", o conhecido pugilista, que tambem é campeão de cyclismo.

Dr. Arnaldo de Moraes. Docente da Faculdade. — Partos e Gynecologia. Reassumiu a clinica, de volta de sua viagem. Assembléa, 87. Res. Tr. Umbelina, 13. Botafogo. B. M. 1815 e 1933.

Na proxima sexta-feira Loayza enfrentará Petrole

NOVA YORK, 14 (U. P.) — Annuncia-se que o peso leve chileno Loayza se encontrará com Billy Petrole, na principal luta de sexta-feira, no Olympia Club, de Detroit.

Cyclismo

O INICIO DA 2ª SERIE DAS "SEMI FINAES" DA PROVA CYCLE BRASIL

Com animada concorrencia proseguiu hontem, na "Caverna" do Beira Mar Casino a prova Cycle Brasil, com a partida dos trez concorrentes á 2ª serie das "Semi finaes" da referida prova.

São elles Patricio II, do Club Internacional de Cyclistas, portuguez; Rapuano, brasileiro, do Cycle Club e Faisca, portuguez, do Velo Sportivo de Ramos, que se encontram em magnificas condições de treinamento, para tentarem bater o record de 1.052 kilometros e 400 metros levantado pelo valente corredor do Cycle Club, Carijó.

Amanhã, após as primeiras 12 horas de percurso, já se poderá conhecer as forças de que dispõem esses denodados campeões que disputam a 2ª competição "Semi final", para a classificação da prova final do campeonato.

THEATRO PHENIX
EMPRESA M. FRANSCISCUS
Espectaculos essencialmente familiares NORKA ROUSKAYA e sua grande Companhia de Revistas triumpharam estrondosamente com SEMI-NÚA de PAULO DE MAGALHAES — o "az" dos autores brasileiros — Belleza — Elegancia — Finura e graça!
A revista da moda que marcha triumphalmente para as 50 representações
HOJE — 2 formidaveis espectaculos — HOJE
AMANHÃ — Matinée blanche — Amanhã — A's 3 horas — Um successo sem precedentes!

THEATRO RECREIO
HOJE — A's 7 3|4 e 9 3|4 — HOJE
3º dia de representações da colossal revista de critica, satyra e fantasia, em 2 actos, 35 quadros e 30 minutos de musica:
CACHORRO QUENTE !...
Original do consagrado escriptor Antonio Quintiliano, com musica dos maestros J. Cristobal, Sá Pereira e Sinhô — Varios numeros bisados e trisados
ALDA GARRIDO, VICENTE CELESTINO, OLYMPIO BASTOS, J. FIGUEIREDO e MANOEL PERA em varios papeis de successo. Amanhã 1ª e grandiosa matinée, ás 2 3|4.

HOJE - LYRICO - HOJE
A'S 4 HORAS — A tarde do violão
Modinhas, canções, toadas, emboladas, desafios, solos de violão!
A ALMA BRASILEIRA
Poeta — Catullo da Paixão Cearense
Artistas — Gastão Formenti — Rogerio Guimarães — Pery Cunha — Renato Murce — Lourival Montenegro.
Cantadoras — Lygia Sarmento e Dea Robine.
Leopoldo Fróes — em suas ultimas producções brasileiras.
Preços — Frizas e Camarotes 30$000 — Fauteuils e Varandas 7$000
— A'S 9 HORAS —
LEOPOLDO FRO'ES e seus comediantes
na comedia
«O Leader da maioria»
3 actos de seducção e encantamento.
O grande successo do momento
Amanhã matinée ás 3 horas e soiré ás 9 horas
"O LEADER DA MAIORIA"

TRIANON
Hoje — Vesperal elegante — A's 4 horas
Sessões ás 8 e 10 horas
O Homem da Cadeirinha
Estrondoso successo de gargalhada
Napoleão
engraçadissimo personagem notavelmente interpretado por
PROCOPIO
AMANHA — Vesperal ás 3 horas
A seguir: OS VELHOS DE HOJE
original brasileiro de Sebastião Silveira

Palacio Theatro
Lucilia Simões—Erico Braga
Grande Companhia de Declamação
HOJE — A's 8,45 horas — Uma divertidissima comedia de Sacha Guitry
O BRANCO E O PRETO
com o melhor e mais notavel desempenho de toda a Companhia.
Amanhã, domingo: Matinée ás 2 3|4 — "O FAUTEUIL 47" — Um domingo alegre: soirée, ás 8 3|4 — "O Rei da Soirée"
3ª-feira — A celebre peça de Georges Sand: "O MARQUEZ DE VILLEMER".
Bilhetes á venda para todos estes espectaculos á bas ede SETE MIL RE'IS a POLTRONA.

Graças ás resistencias offerecidas, não surtiu effeito a reabertura do G. P. D. Federal

O G. P. 17 DE SETEMBRO

Distancia : 3.109 metros — Premios : 20:000$000, 4:000$000 e 1:000$000 — Animaes de qualquer paiz

Proprietarios	Animaes	Pesos	Treinadores	Cot.
Gervasio Seabra . . .	1 Ramuntcho	55 kilos	H. Perazzo	16
idem	" Congou	51 "	idem	200
Rodolpho Crespi . . .	2 Pons	55 "	E. Sierra	30
José Razzano	3 Lunatico	55 "	E. Morgado	80
U. V. Woolman . . .	4 M. West	55 "	F. Schneider	30

Os dois forfaits

Os srs. José Carlos de Figueiredo e Christiano Torres assignaram hontem declarações de forfait em uma carreira classica que se reabriu em momento inopportuno.

A attitude dos dois proprietarios deixa bem claro o seu desaccordo e vale como protesto tacitamente apoiado, por isso que a directoria do Derby, apesar do protesto que ainda lhe restava, foi compellida a annullar a carreira.

Ainda bem, que com certas attitudes desembaraçadas, já se vae formando uma consciencia em nosso turf, afim de dar a esse sport de perspectivas fidalgas, a sua verdadeira situação.

No turf, coom em tudo mais, se admittem grandes lutas, mas nunca as vinganças pequeninas, as pirraças.

Ao que é corrente, o stud do sr. Lundgren está expiando a falta grave de não ter attendido á sollicitação telegraphica que lhe foi feita para abrilhantar o cotejo com o cavallo Gahypió o G. P. "17 de Setembro". E por isso, por essa supposta desattenção, se invocava contra elle, hoje, uma disposição de regulamento para castigal-o, embora nesse castigo se atropellasse o direito do rebelde, que era o sr. Lundgren, do innocente, que era o sr. José Carlos de Figueiredo, reflectindo-se tudo isto na vida do nosso turf.

A pirraça, a pequinha, não ha negar, surtiu em parte o seu effeito, mas sairam-se della, com muita elegancia, o alvejado e o outro que por força das circumstancias tambem deveria ser ferido.

O nervoso e a falta de serenidade com que o sr. Frontin hontem lia e relia, resolvia e voltava atrás nas suas resoluções, são bem a prova de que se sentia só, em terreno inferior aos adversarios que o seu desatino creou. E a solidariedade que cercou os attingidos pelo golpe vibrado em nome de uma disposição amoral, prova os céos seja bem entendida, transformando-se no sentimento de uma futura associação de resistencia dos proprietarios de cavallos de corridas.

PREMIO "CRIAÇÃO ESTRANGEIRA"

Distancia : 1.250 metros — Premios : 5:000$000, 1:000$000 e 250$000

Proprietarios	Animaes	Pesos	Treinador	Cot.
C. M. de Figueiredo .	1- Arbitragem	51 kilos	Horacio Perazzo	40
S. Gomes Pereira . .	2- Belliqueux	53 "	Aggeu de Souza	30
Virgilio de M. Franco	3- Cerbere	53 "	idem	50
C. B. de Castro . . .	4- Destemido	53 "	Ernani de Freitas	20
Paulo Dietzsch . . .	5(5 Valery	51 "	Oswaldo Feijó	35
João G. de Oliveira .	(6 Patuscada	51 "	J. Paula Mendes	30

NO HIPPODROMO BRASILEIRO

PARA A GRANDE CORRIDA DO DIA 23 — PROJECTO DE INSCRIPÇÃO

Para a organização do importante "meeting" que o veterano Jockey Club levará a effeito no dia 23, tendo por base o G. P. "Washington Luis", a prova de maior dotação desta temporada, serão recebidas hoje inscripções na secretaria daquella sociedade, de accordo com o projecto que damos em seguida.

Grande Premio WASHINGTON LUIS — 3.000 metros — 100:000$, sendo 16:000$ ao 2.º e 4:000$ ao 3.º — Para animaes já inscriptos.

Premio BARÃO DA VISTA ALEGRE — 1.600 metros — 8:000$ — 8ª eliminatoria para animaes nacionaes de 3 annos, que figuram na exposição-leilão — Animaes já inscriptos.

Premio SEM MEDO — 1.500 metros — 4:000$ — Para animaes europeus de 2 annos e nacionaes de 3, excluida a vencedora da "Taça dos Productos" — Peso: 54 kilos, tendo as eguas 2 kilos de vantagem — Descarga de 2 kilos aos perdedores no paiz e aos animaes nacionaes sem victoria no Jockey Club.

Premio MAROIM — 1.800 metros — 4:000$ — Para os seguintes animaes: Festejador, 56 kilos; Democrata, 55; Ministro, 55; Mascotte, 55; Bocão, 53; Siléa, 53; Gavarni, 53; Batteur d'Or, 52; Souakim, 51; Gran Capitan, 15; Jicky, 51; Itamaraty, 51 Falucho, 50 e Patife, 49.

Premio VISIGODO — 1.800 metros — 4:000$000 — Para os seguintes animaes: Ennervante, 56 kilos; Algarabia, 56; Cadum, 55; Trianon, 55; Dolly, 55; Pirolito, 54; Reparo, 52; Suganette, 52; Thebaide, 50; Gimone, 50, Jubileu, 50; Balila, 50; Congou, 50, Tangará, 49; Bellabó, 49; Anchoa, 49 e Cecy, 49.

Premio PARACATU' — 1.600 metros — 4:000$000 — Para os seguintes animaes nacionaes: Riga, 59 kilos, Electrico, 54; Epiros, 54; Estylo, 54; Tifa Ruffo, 54; Itaberá, 54; Tattersal, 54; Lombardo, 53; Rhodesia, 51; Ravissant, 51; Tucano, 51; Tuyuty, 51, Pardal, 51; Tabu', 51 e Tops, 51, podendo ser inscripto qualquer outro animal nacional de 3 annos sem mais de uma victoria no paiz, com o peso de 51 kilos.

Premio GYLDIS — 2.200 metros — 5:000$000 — Para os seguintes animaes: Lunatico, 56 kilos; Dark Eyes, 55; Tanguary, 54; Queixume, 54; Embaixador, 53; Bergamin, 52; Roiante, 51; Guante, 51; Algarabia, 50; Cadum, 49; Trianon, 49; Dolly, 49 e Pirolito, 48.

Premio QUEIXADA — 1.800 metros — 4:000$000 — Para os seguintes animaes nacionaes: Maranguape, 56 kilos; Sapho, 54; Rafles, 53; Consul, 53; Rafale, 53; Gil Glas, 52; Sem Rumo, 51; Ivanhoé, 51; Trólóló, 51; Ultimatum, 50; Riga, 50; Electrico, 48; Estylo, 48; Itaberá, 48; Tattersal, 48 e Lombardo, 47.

Premio LAMPEIRA — 1.500 metros — 4:000$000 — Para os seguintes animaes nacionaes: Lulito, 56 kilos; Hindu', 55; Audiencia, 55; D. Quixote, 54; Calepino, 54; Irapuru', 53; Itaquera, 53; Bilac, 53; Sansovino, 53; Tallulah, 53; Tagalie, 52; Bonina, 52; Dogma, 52; Riachuelo, 51; Serio, 51; Valete, 51; Zic, 50; Sedan, 50; Tiete, 50; Estimo, 49; União, 48; Ibo, 48; Gavota, 48; Tira Teima, 48 e Danubio, 48.

Premio ALGO — 1.600 metros — 4:000$000 — Para os seguintes animaes: Vipepe, 56 kilos; Egipan, 54; Welsh Guardsman, 53; Pedante, 52; Patife, 52; Carolino, 52; Malicioso, 52; Pachola, 52; Big Ben, 51; Blinkirn, 51; Lugo, 51; Prosa, 51; Macon, 50; Desejado, 50; Personero, 50; Prudente, 50; Gefahr, 50; Bidu', 49; La Princeza, 49; Patusco, 49; La Fleche, 49 e Mediador, 48.

A inscripção será encerrada hoje, ás 17 1/2 horas, quando tambem deverá ser feita a 2.ª declaração de forfait, do Grande Premio **Washington Luis** e a confirmação de inscripção para o Premio "Barão da Vista Alegre".

O Grande Premio Washington Luis

SUA SIGNIFICAÇÃO PARA O TURF NACIONAL

A proxima corrida do Jockey Club, reserva aos nossos turfmen a realização de uma das maiores provas, já disputadas em nosso paiz.

O premio de 80:000$000, ao vencedor da prova Washington Luis, é de uma enorme significação para o progresso de nosso turf, tendo mesmo chegado ao ponto de attrair para o nosso paiz, animaes estrangeiros de boas turmas, como: Pons, Ramuntcho e Lunatico, que foram, póde-se dizer, adquiridos em Buenos Aires, visando-se especialmente esta prova classica, cujo premio compensava aquella audaciosa importação.

Esses tres animaes, não foram, porém, tão felizes em nossas pistas, pois, sómente Ramuntcho conseguiu produzir uma boa carreira, assim mesmo no Derby Club, onde derrotou Gahypió, Pons, e Lunatico, tendo todos no programma soffrido revezes de animaes do paiz desde o anno passado.

E' bem verdade, que o G. P. "Derby Club" e "Jockey Club", não eram o objectivo da importação, mas que por ambição deviam ser disputados, influiu muito no treinamento desses animaes, obrigando-os a esforços que ainda não lhe permittiam a pouco tempo de acclimação em nossas pistas. Ramuntcho, que na estréa mostrou faltar-lhe ainda pelo menos dois mezes de exercicios para chegar á sua ultima fórma apresentada no Plata, apresentou-se para a prova do Derby, a tal ponto de faltar-lhe no Jockey Club, onde produziu pessima carreira. Pons, que na opinião de Paulo Rosa, só devia estrear no G. P. "Washington Luis", tambem apurou-se demais para a prova maxima do Jockey, e ao contrario do filho de The Panther, veiu a fracassar no Derby, na "Taça Nacional". Lunatico não se deu francamente em nossas pistas, parecendo não ser o mesmo cavallo que se referem as estatisticas de Palermo.

Uma força, ainda, se impõe nesta importante prova. E' a de Taciturno, habilmente trabalhado e poupado pelo seu treinador, apesar de ser o "top weigh" é tambem o mais serio candidato á este premio.

Que o exemplo de Pons e Taciturno, sirvam no futuro para os que desejarem importar animaes visando apenas as grandes provas do paiz, é o desejo de todos os verdadeiros turfmen, pois, precisamos é verdade, de animaes de classe para abrilhantarem os nossos programmas, mas para os grandes premios com menos interesse que ao progresso do turf brasileiro.

A semana de Doncaster

PONS ASINORUM LEVANTOU A "TAÇA"

DONCASTER, (U. P.) — Disputou-se aqui hoje a "Taça Doncaster", que foi conquistada pelo animal Pons Asinorum, do sr. Sol Joel. O segundo logar coube a Silver Hussar, do principe Aga Khan e o terceiro a First Flight, de Lady Scarborough.

Correram tres animaes. Pons Asinorum venceu por seis corpos.

As apostas fizeram-se respectivamente na proporção de um a dois, nove a quatro e cem por oito.

Em torno do projecto de inscripção para a corrida de 23 no Jockey Club

Conforme vae publicado em outro local, a veterana sociedade chamou para a corrida do dia 23, oito carreiras constando ainda o projecto dos classicos "Washington Luis" e "Barão de Vista Alegre".

No projecto, que passamos um ligeiro exame, verificamos que a Sociedade deseja formar pareos apenas das menores turmas, dada a importancia que tem aquella reunião com a prova maxima de 80:000$000.

Assim teremos provavelmente o "Maroim" em 1.800 metros com os animaes Siléa, Mascotte, Batteur d'Or, Gran Capitan, Bocão e Itamaraty, todos a excepção do ultimo e do primeiro, já com as suas forças experimentadas em outras carreiras, cujos vencedores foram excluidos.

Siléa, corre bem no Jockey, e com 53 kilos deve causar talvez medo aos demais, mais o facto é que a sua superioridade não é accentuada sobre os que lhe concedem peso.

O premio "Visigodo", cujo "top weigt" coube a Ennervante; dada as condições de saude que esta se encontra, deve ser confeccionado sem a sua presença. Mesmo assim póde-se organizar um bom lote, bastando que se inscrevam Trianon, Dolly, Algarabia, Pirolito, Gimone e Congou, todos em irreprehensivel estado de treinamento.

O premio "Paracatú", destinado a animaes da turma de Riga, Tattersal, Ravissant, Estylo, Rafles, Rhodezia, etc., pódem entrar animaes de 3 annos, nacionaes sem mais de uma victoria, parece que será organizado sem a presença destes, pois elles devem julgar forte esta turma.

O premio "Gyldis", em 2.200 metros, parece poder formar um esplendido campo, pois tanto Lunatico como Bergamin, que podiam apresentar os restantes da chamada, se encontram inscriptos no G. P. "Washington Luis". Esta prova ficará muito interessante se conseguir alistar pelo menos Guante, Tanguary, Dark Eyes, Cadum e Queixume todos bem handicapeados entre 55 e 49.

O projecto de hoje, é desses que a primeira vista demonstra poder vir a produzir um esplendido programma, bastando que se organize nove carreiras das dez que foram chamadas.

NO HIPPODROMO DO ITAMARATY

PARA O "MEETING" DE AMANHA — MONTARIAS PROVAVEIS — COTAÇÕES

1.ª carreira — Premio "Criação Extrangeira" — 1.250 metros — 5:000$; 1:000$ e 250$.

		Cots.
1 - 1	Arbitragem, 51 ks, A. Routhledge	40
2 - 2	Belliqueux, 53, M. Conceição	30
3 - 3	Cerbère, 53, L. de Souza	50
4 - 4	Destemido, 53, C. Ferreira	20
5 (5	Valery, 51, W. Siqueira ..	35
(6	Patuscada, 51, B. Cruz Jor.	30

2.ª carreira — Premio "Seis de Março" — 1.609 metros — 4:000$ e 800$ — Descarga de 3 kilos para aprendizes.

		Cots.
1 - 1	Boreas, 54 ks., J. Escobar ..	40
2 - 2	Trolhatan, 54, N. Pires	50
3 - 3	Emboaba, 54, F. Biernasczky	30
4 - 4	Estimo, 54, M. Conceição .	30
5 (5	Intrepido, 54, A. Feijó .. .	25
(6	Quitute, 54, A. Rosa	50

3.ª carreira — Premio "Internacional" — (1.ª turma) — 1.609 metros — 4:000$ e 800$ — Descarga de 3 kilos para aprendizes.

		Cots.
1 (1	Pelintra, 46 ks., B. Cruz Jr.	50
(2	Calliope, 53, T. Batista ..	20
2 (3	Jupyra, 46, J. Escobar	70
(4	Marreco, 46, N. Pires	35
3 (5	La Mer Egée, 48, F. Biernasczky	50
(6	Panurgo, 49, M. Conceição	50
4 (7	Epopéa, 49, A. Rosa	30
(8	Trunfo, 46, N. Gonzalez ..	50

4.ª carreira — Premio "Internacional" (2.ª turma) — 1.609 metros — 4:000$ e 800$ — Descarga de 3 kilos para aprendizes.

		Cots.
1 (1	Decisiva, 48, C. Fernandez	50
(2	Poesia, 50, A. Feijó	70
2 (3	Hebreu, 49, D. Suarez	30
(4	Mac, 48, N. Gonzalez	50
3 (5	Tiny, 45, B. Cruz Jr.	70
(6	Mercador, 47, M. Oliveira .	50
4 (7	Bidu', 50, C. Ferreira	20
(8	Gavroche, 47, A. Rosa	80

5.ª carreira — Premio "Nacional" — 1.500 metros — 4:000$ e 800$ — Descarga de 3 kilos para aprendizes.

		Cots.
1 (1	Zig, 52 ks., D. Suarez	50
(2	Tieté, 53, J. Escobar	35
2 (3	Lageado, 52, C. Fernandez	40
(4	Rhodesia, 53, W. Siqueira .	30
3 (5	Tattersall, 52, T. Batista ..	25
(6	Serio, 48, B. Cruz Junior .	80
4 (7	Tagalie, 52, A. Feijó	35
(8	Lulito, 52, F. Biernasczky .	35

6.ª carreira — Premio "Excelsior" — 1.609 metros — 4:000$ e 800$.

		Cots.
1 (1	Patife, 49 ks., N. Gonzalez .	60
(2	Gefahr, 54, D. Suarez	40
2 (3	Gentleman, 50, Biernasczky	40
(4	Personero, 51, A. Feijó .. .	60
3 (5	Itamaarty, 53, C. Fernandez	40
(6	Prosa, 53, A. Rosa	30
4 (7	Patusco, 53, C. Ferreira ..	50
(8	La Fléche, 53, M. Conceição	50

7.ª carreira — Premio "Itamaraty" — 1.609 metros — 4:000$ e 800$.

		Cots.
1	Tea Service, 50, C. Ferreira	35
2	Bocão, 55, D. Suarez	30
3	Lugo, 51, O. Ribeiro	40
4	Falucho, 52, A. Rosa	50
5	Siléa, 52, F. Fiernasczky . .	23

8.ª carreira — Grande Premio "Dezesete de Setembro" — 3.109 metros — 20:000$, 4:000$ e 1:000$.

		Cots.
1	Ramuntcho, 55, Fernandez	16
"	Congou, 51, C. Ferreira ..	200
2	Pons, 55, T. Batista	30
3	Lunatico, 55, A. Feijó	80
4	Middle West, 55, F. Biernasczky	30

9.ª carreira — Premio "Progresso" — 1.750 metros — 4:000$ e 800$.

		Cots.
1	Calepino, 52, C. Ferreira ..	30
2	Itaberá, 53, A. Rosa	25
3	Electrico, 52, C. Fernandez	20
4	Epiros, 53, M. Oliveira .. .	35
5	Gil Glas, 53, A. Feijó	35

Não embarga dever para correr bem

ESTA' FALLIDO DONOGHUE

LONDRES, 14 (U. P.) — O jornal "Morning Telegraph" annuncia que o juiz decretou a fallencia do famoso jockey Stevex Donoghue, que ganhou seis vezes o Derby. Segundo as regras que regem as corridas, essa situação não o prejudicará na sua profissão.

Se se fizesse o pareo...

Na hypothese de terem permanecido na carreira em que se alistaram os cavallos Tanguary, Maranguape e Cadum, apesar da presença dos novos que seriam Guante e um animal estrangeiro, o cavallo Rafles tambem estaria com elles.

A proposito, o Aggeu dizia: Se fosse no Jockey Club, eu não iria mas no Derby eu vou, mesmo com 52, com o Molina em cima, e se não ganhar não faço feio, chego com elles.

O G. P. Districto Federal

O ULTIMO ACTO

O programma será completado hoje

A prova basica da corrida do dia 20, foi reaberta até hontem ás 5 horas da tarde. Tratava-se do G. P. Districto Federal que na vespera causara tanto ruido.

A' hora marcada abriu-se o amplo e bello salão do Derby Club e se foram accommodando as seguintes pessôas: Aggeu de Souza, Cyrillo de Souza, Eduardo Bahia, Albano Gomes de Oliveira, J. Pereira Guimarães, do "O Jockey", e Octavio Jorge, que chegou mais tarde.

O presidente appareceu, acompanhado do 2º secretario. Sentou-se, verificou a hora. A seguir levantou-se e disse:

Vae se proceder á abertura da urna para, etc.

E retirou da urna uma communicação de forfait dos cavallos Tanguary e Maranguape que começava assim:

— Não me conformando com a reabertura, etc.

O sr. Frontin não ficou satisfeito com os termos com que o velho Christiano iniciara a sua declaração. E cheio de indignação explicou que não podia aceitar aquelle papel e devolvia-o, atirando-o á mesa. Depois mais calmo o presidente leu as inscripções de Rafles e Guante e uma carta do sr. José Carlos de Figueiredo fazendo o forfait de Cadun.

Aceitou o forfait do filho de Packoy e depois reconsiderando a sua decisão anterior, disse que ia aceitar tambem o forfait dos cavallos do sr. Lundgren, mas que repellia os termos em que era apresentado. E erguendo da mesa um retalho do "Jornal do Commercio" (já ahi o presidente estava de novo indignado) disse com voz forte que os proprietarios não deviam ignorar aquella disposição, que era do Codigo, que aquillo fôra para quem quizesse.

E baixando a voz terminou dizendo que em vista de não haver inscripções sufficientes estava annullado o pareo ficando á disposição dos srs. proprietarios as importancias já recolhidas.

A directoria — continuou o presidente — vae reunir-se e amanhã ás nove horas estará affixada na secretaria a chamada de um pareo supplementar cujas inscripções serão recebidas á tarde:

E esse foi o ultimo acto de uma serie de actos irritos que se vêm desenrolando em torno do G. P. Districto Federal.

O premio Criação Estrangeira

A primeira prova classica do Derby, ou seja a eliminatoria destinada á criação estrangeira, reune seis concorrentes, dos quaes apenas dois conhecem a pista do Derby em dia de corrida.

Belliqueuex e Destemido, este tendo chegado em 3º e aquelle em 4º, já tomaram parte m corridas no hippodromo do Itamaraty ,os dmais Cerbére, Valery e Patuscada embora já corridos na Gavea, pouco se conhece do que será a sua actuação na pista do Itamaraty.

O sr. Christiano não se conforma

Cerca das 5 horas da tarde avistamo-nos com o treinador Christiano Torres, á porta do Derby Club.

— Que ha de novo sr. Christiano?

— Venho trazer o forfait dos cavallos Maranguape e Tanguary. Não me posso conformar com a reabertura do pareo, em que inscrevi os cavallos, cumprindo todas as imposições justamente para sustentar o meu direito. Se agora reabrem o pareo eu não posso concordar com isso.

Historia antiga

JA' SE REABRIU UM GRANDE PREMIO E UM NEO INSCRIPTO FOI O VENCEDOR

Foi no Derby Club antes da hora da mallograda inscripção do "Districto Federal", que um velho turfman dizia:

— Não é novo esse negocio de se reabrir grande premio. Se não me falha a memoria, ali para 1910 ou 12, quando a coudelaria do Tobias estava de cima, se reabriu um grande premio, parece que o "Dr. Frontin" ou "Rio de Janeiro", e nelle entrou o cavallo Aventureiro que correu e ganhou. Em segundo chegou o cavallo Condor. Soberano fechou a raia. Veja bem que o que se faz agora não é novo.

Um dos da roda perguntou:

— Mas quem era naquelle tempo o presidente do Derby?

O grupo se desfez como por encanto.

Trolhatan está em linda fórma

Já na ultima corrida do Jockey Club, o cavallo Trolhatan foi apresentado estentando uma linda fórma levando naquella prova grande esperanças de seu treinador, Oscar Leal.

Amanhã, o filho de Anyquin volta ás pistas nas mesmas condições, devendo produzir uma bôa corrida, e quiçá, levantando o premio "6 de Março", trazendo assim o desempenho para o seu dedicado treinador.

Feijó montará Redoutable no Washington Luis

O proprietario sr. Linneo de Paula Machado convidou hontem o jockey Alberto Feijó para dirigir o cavallo Redoutable, no G. P. Washington Luiz, sendo assim experimentado o regimen do freio.

Mascotte e Sans Reproche estão no Rio

Aos cuidados do treinador Ernani de Freitas, foram entregues hontem os animaes Mascotte e Sans Reproche, chegados de S. Paulo.

Por equicovo, foi noticiada a vinda de Bastilha quando nos queriamos referir a Mascotte.

Dictador só reapparecerá na proxima estação

O cavallo Dictador que levou pontas de fogo por se ter tocado, vae entrar em tratamento severo, voltando ás pistas sómente na proxima temporada.

O sr. Aggeu de Souza tem cuidados especiaes pelo filho de Aldgate, depositando ainda grande confiança em suas patas.

Serio apromptou

O cavallo Serio, que tão brilhantemente já figurou em nossos programmas, volta agora como um espectro do que já foi.

Inscripto no premio Nacional, o filho de Ravengar apromptou hontem para attender ao seu compromisso de domingo.

Após o trabalho, que não foi forte, o seu proprietario nos disse:

— Póde dizer em seu jornal que o tempo foi 113.

Ahi fica o aviso que se é sincero vale por um acto de camaradagem.

Barbasol

CREME PARA BARBA

Dispensa o pincel

Vae ser 2º gerente

O sr. Cyrillo de Souza assumirá hoje as funcções de 2º gerente das cocheiras do treinador Aggeu de Souza, tendo isso sido, hontem, levado ao conhecimento da secretaria do Jockey Club.

O "pedigree" de Rico

Damos hoje o "pedigree" do potro Rico, do Stud A. Belmiro Rodrigues, que foi o herôe do G. P. "Brasil", disputado domingo ultimo, no Itamaraty.

Rico, masc., alazão, nascido em São Paulo em 1925 — Familia 4

- Feuillage — alz. — 1919
  - Sans Souci II
    - Le Roi Soleil
      - Heaume
        - Hermit (Newminster 8; Seclusion 5)
        - Bella (Breadalbane 10; Armada 20)
      - Mlle. de la Vallière
        - Boiard (Vermouth 3; La Bossue 31)
        - Laversine (Monarque 19; Voluptas 5)
    - Sandimony
      - St. Serf
        - St. Simon (Galopin 3; St. Angela 11)
        - Peronia (Thormanby 4; Woodbine 8)
      - Golden Iris
        - Ben d'or (Doncaster 5; Rouge Rose 1)
        - Gardenia (Macaroni 14; Araucaria 2)
  - Floretta
    - Florizel II
      - St. Simon
        - Galopin (Vedette 15; Flying Duchess 3)
        - St. Angela (King Tom 3; Adeline 11)
      - Perdita II
        - Hampton (Lord Clifden; Lady Langden 10)
        - Hermione (Y. Melbourne 25; La Belle Helene 7)
    - Waterhen
      - Gallinule
        - Isonomy (Sterling; Isola Bella 19)
        - Moorhen (Hermit 5; Dau. of Skirmisher 11)
      - Gipsy Queen
        - Kingcraft (King Tom; Woodcraft 11)
        - Paradise (Ascetic 1; Coterie)
- Liette — alz. — 1918
  - Novelty
    - Kingston
      - Spendthrift
        - Australian (W. Australian; Emilia 11)
        - Aerolite (Lexington 1; Florine)
      - Kapunga
        - Victorious (Newminster 8; Jeremy Diddler Mare 5)
        - Kapunda (Stockwell 3; Adelaide 13)
    - Curiosity
      - Voter
        - Friar's Balsam (Hermit 5; Flower of Dorset 2)
        - Mavourneen (Barcaldine 23; Gaydene 1)
      - Pink Dominó
        - Dominó (Himyar 2; Mannie Gray 2)
        - Belle Rose (Beaudesert 8; Monte Rosa 1)
  - Roxana II
    - Picuret
      - Camors
        - Edward the confessor (Hermit 5; Princess of Wales 1)
        - Omphale (Il Gladiatore 7; Disguise 14)
      - Langosta
        - Chivalrous (Adventurer 1; Ande Acquanitance)
        - Volante (Parmesan; Bill of Fare)
    - Jurandyr
      - Kirsch
        - Zut (Flageolet; Regalia 1)
        - Carthage II (Caterer; Miss Capucine)
      - Paquerette
        - Southampton (Hermit; Preface 1)
        - Jenny Onslow (Onslow 1; Jenny's Bawbee)

Largo de S. Francisco

MUITO FROUXO ESTEVE O "MERCADO"

A bolsa de turf abriu e funccionou hontem com o retraimento do "particular", sendo nullas quaesquer transacções.

Os favoritos continuaram "cotados" na mesma base da vespera, sem tambem merecerem a attenção dos ponteiros.

Só foram conhecidas pequenas "chapas" de animaes avulsos, e commentava-se no "Largo", que ha muito se não registrava tanta escassez de negocios nas vesperas de uma corrida.

O capital é desconfiado e não se permitte aventuras.

Classico Barão da Vista Alegre

OS DEZ ULTIMOS GANHADORES DESTA PROVA

Este premio classico, que fará parte do programma da proxima reunião do Jockey Club, foi instituido no anno de 1903 e corrido com a denominação de "Experiencia" até 1919. Não foi realizado de 1906 a 1908, em 1921 e 1923. O seu percurso que tem variado entre 1.000 e 1.800 metros, será neste anno de 1.600.

Damos em seguida os seus resultados nas dez ultimas vezes que foi disputado:

1916 — 1.450 metros — 4:000$ — DARDANELLOS, jockey D. Suarez, em 1º; Arancama, em 2º e Arauto III em 3º. — Tempo, 96 2/5.

1917 — 1.450 metros — 5:000$ — ALDGATE, jockey D. Suarez, em 1º; Itajubá, em 2º e Motor em 3º. — Tempo, 96 1/5.

1918 — 1.450 metros — 5:000$ — GANGULEIRO, jockey A. Olmos, em 1º; Othelo em 2º e Guarany, em 3º. — Tempo, 94 3/5.

1919 — 1.450 metros — 5:000$ — MAROIM, jockey E. Rodriguez, em 1º; Cigano, em 2º e Roosevelt, em 3º. — Tempo, 99".

1920 — 1.300 metros — 5:000$ — LAMPEIRA, jockey D. Suarez, em 1º; Vinicius, em 2º e Caricato, em 3º. — Tempo, 86".

1922 — 1.000 metros — 6:000$ — GYLDIS, jockey C. Gray, em 1º, Querella, em 2º e Digitalis, em 3º. — Tempo, 67".

1924 — 1.600 metros — 8:000$ — PARACATU, jockey B. Cruz Junior, em 1º; Porangaba, em 2º e Borracha, em 3º — Tempo, 105 1/5.

1925 — 1.600 metros — 8:000$ — QUEIXADA, jockey Alf. Silva, em 1º; Canadá, em 2º e Consul, em 3º — Tempo, 103 1/5.

1926 — 1.700 metros — 8:000$ — ALGO, jockey C. Ferreira, em 1º; D. José, em 2º e Thor, em 3º — Tempo, 108 4/5.

1927 — 1.800 metros — 8:000$ — SEM MEDO, jockey J. Salfate, em 1º; Dunga, em 2º e Sonsa, em 3º. — Tempo, 114 2/5.

Gonorrhéa e complicações no homem e na mulher. — SYPHILIS: Tratamentos modernos
DR. ALVARO MOUTINHO
R. Buenos Aires, 77 - 4º and.

Vae disputar a Taça em S. Paulo

O cavallo Rico, vencedor no Derby do G. P. Brasil, será embarcado na quinta-feira, para S. Paulo, onde vae disputar a "Taça dos Productos".

Acompanhará o filho de Liette o treinador Aggeu de Souza.

Foram conhecer o terreno

O treinador Aggeu de Souza levou á pista do Itamaraty os seus pensionistas Cerbere e Belliqueux, afim de ficarem conhecendo bem o terreno.

Os dois animaes trabalharam de galope largo.

Vão buscar sua correspondencia

Na "caixa" da portaria do Jockey Club, existe correspondencia dirigida a Emilio Sierra, Alfredo Ford e Clemente Falcão.

Para a corrida de 20

O PAREO QUE VAE SER CHAMADO

Hontem, até á hora de se fechar a secretaria do Derby Club, ainda não se conhecia com precisão, em linhas geraes, o pareo a ser chamado hoje.

Oscillava-se entre a possibilidade de fazer um pareo forte com a turma do 17 de Setembro, aproveitados os melhores elementos sujeitos a handicap, ou então, um outro com a turma do "Internacional".

LOTERIA FEDERAL

A.	0043
M.	907
R.	227
S. (grupo)	18

Principaes premios de hontem:

50043	20:000$000
54138	3:000$000
27911	2:000$000
18098	1:000$000
34747	1:000$000

NO ANTIGO:

69936

PARA INVERTER:

47915

A DEUSA DA SORTE

EX-CASA ODEON

Unica que maiores vantagens offerece

16 finaes duplos na Loteria Federal.
16 finaes duplos na Lot. do E. do Rio.
10 nas demais Loterias.

AV. RIO BRANCO, 151

PRAÇA DO RIO

CAMBIO

O mercado de cambio funccionou, hontem, em condições estaveis e com os negocios bancarios melhores. A procura de letras particulares esteve regular, conservando-se o mercado nesta situação até o seu fechamento. O Banco do Brasil operou a 5 31|32 d. e os estrangeiros a 5 121|128 d. contra o particular a 5 63|64 d.

Taxas fornecidas pelos Bancos:

A 90 d/v.		
Londres	5 15|16 a	5 31|32
Paris	$325 a	$327
Nova York	8$290 a	8$340
Canadá		8$340

A' vista:		
Londres	5 7|8 a	5 56|64
Paris	$328 a	$330
Nova York	8$360 a	8$420
Italia	$439 a	$443
Hespanha	1$388 a	1$413
Provincias	1$407 a	1$422
Portugal	$385 a	$400
Provincias	$386 a	$415
Suissa	1$614 a	1$628
Buenos Aires (papel)	3$550 a	3$600
Buenos Aires (ouro)		8$120
Montevidéo	8$600 a	8$660
Japão	3$870 a	3$890
Suecia	2$245 a	2$255
Noruega	2$245 a	2$255
Hollanda	3$370 a	3$400
Canadá		8$420
Dinamarca	2$245 a	2$255
Chile		1$030
Syria	$229 a	$330
Belgica (papel)	$231 a	$236
Belgica (ouro)	1$166 a	1$175
Rumania	$055 a	$056
Slovaquia	$248 a	$249
Allemanha	1$909 a	2$005
Austria	1$182 a	1$185
Café		$329

Saques por cabogramma:

A' vista		
Londres	5 55|64 a	5 7|8
Paris	$330 a	$333
Nova York	8$400 a	8$470
Italia	$441 a	$445
Portugal	$388 a	$396
Hespanha	1$388 a	1$410
Suissa	1$620 a	1$628
Belgica (papel)	$235 a	$237
Belgica (ouro)	1$164 a	1$176
Hollanda	3$385 a	3$395
Canadá		8$440
Japão	3$840 a	3$890
Buenos Aires (papel)	3$560 a	3$575
Suecia	2$255 a	2$260
Noruega	2$250 a	2$260
Dinamarca	2$255 a	2$260
Allemanha (ouro)	2$008 a	2$015
Montevidéo	8$615 a	8$610

Moedas estrangeiras cotadas pelo Banco do Brasil

Libras (papel)	41$400
Libras (ouro)	—
Dollar (papel)	8$430
Dollar (ouro)	8$400
Peso Uruguay (ouro)	8$685
Peso Argentino (papel)	3$565
Peseta	1$414
Escudo	$425
Franco	$345
Lira	$460
Marco	—
1$000 ouro	4$507

Curso official do cambio e moeda metallica

		90 d|v	A' vista
S	Londres	5 121|128 a	5 113|128
S	Paris	$326 a	$328
S	B. Aires (peso ouro)		1$555
S	B. Aires (peso papel)		4$000
S	Portugal		$385
S	Italia		$440
S	Hespanha		1$392
S	Suecia		2$253
S	Montevidéo		8$620
S	Tcheco-Slovaquia		$249
S	Rumania		$054
S	Dinamarca		2$247
S	Canadá		—
S	Chile		—
S	Noruega		2$247
S	Belgica (papel)		$233
S	Belgica (ouro)		1$169
S	Japão (Yen)		3$890
S	Suissa		1$620
S	Allemanha		2$004
S	Austria		1$185
S	Syria e Palestina		—
	Vales ouro, por 1$		4$567

Extremas

Bancario	5 15|16 a 31|32
Caixa Matriz	5 121|128

Moedas

Libras (ouro)	41$600
Libras (papel)	41$400
Dollares (ouro)	—
Dollares (papel)	—
Escudos (papel)	—
Escudos (papel)	—
Franco (papel)	—
Reichmarck (papel)	—
Liras (papel)	$455
Argentinos (papel)	3$550
Pesetas (papel)	—

Aberturas em Londres:

1 £ s	Nova York	.85 1|8
1 £ s	Paris	124.18
1 £ s	Belgica	34.90
1 £ s	Suissa	25.20
1 £ s	Italia	92.77
1 £ s	Allemanha	20.35
1 £ s	Hollanda	12.10
1 £ s	Vienna	34.90
1 £ s	B. Aires	47 17|32
1 £ s	Hespanha	29.44

BOLSA

O mercado da bolsa funccionou, hontem, com um movimento sem importancia e com as vendas realizadas em pequena escala, sobre os varios titulos em evidencia. As apolices uniformizadas e as diversas emissões nominativas continuam na baixa, nas suas cotações. As municipaes não soffreram modificações de interesse, assim como os demais papeis de importancia, conforme se vê abaixo:

VENDAS

Apolices:

Geraes, 11 a	785$000
Idem, 4 a	790$000
Idem, 60, 23 a	780$000
D. Emissões, nom. 220 a	786$000
Idem, port., 25 a	739$000
Idem, idem, 230 a	740$000
Idem, idem, 41 a	741$000
Obrig. Ferrov., (1E) 25 a	970$000
Idem, (3 E) 8 a	970$000
Idem, idem, 30 a	973$000
Idem, idem, 2 a	975$000

Estaduaes:

Estado de Minas, 13 a	750$000
Estado do Rio, 4%, 31 a	107$000

Municipaes:

Municipaes, 1904, nom., 50 a	700$000
Idem, 8% pt., (d. 1933), 54 a	196$000
Idem, 7% port., (d. 1535) 45 a	190$000
Idem, idem, 60 a	[illegible]
Idem, 7½ % port., (d. 2003) 15 a	190$000
Idem, 7% port., (d. 1948) 200 a	[illegible]

Bancos:

Banco do Brasil, 117 a	479$000
Banco Portuguez, pt., 50 a	225$500
Banco do Brasil, 5 a	480$000
Banco Mercantil, 25 a	[illegible]

Diversas:

Victoria a Minas, 25 a	[illegible]
Debs. Cont. Industrial, 350 a	207$000
Vendas por alvará:	
D. Emissões, nom., 16 a	785$000
Banco dos Funccionarios, 700 a	57$500

OFFERTAS

	Vend.	Comp.
Uniform. de 1:000$	780$000	773$000
Idem 5% miudas	760$000	700$000
Emp. Nac. de 1903 pt.	—	—
Tratado da Bolivia	—	600$000
D. Emis. de 5% miudas	800$000	—
Idem, 1:000$, nom.	786$000	785$000
Idem, idem, cautela	—	—
Idem, idem, port.	—	—
Idem 5% dec. 1931	742$000	740$000
Obrig. Thes. Nacional	975$000	970$000
Idem Ferrov. 1ª emis.	975$000	970$000
Idem, idem, 2ª	—	—
Idem, idem, 3ª	—	—
Municipaes do Districto Federal:		
Idem, £ 20 nom.	750$000	695$000
Idem, idem, pt.	—	177$000
Idem, 1900, nom.	—	—
Idem, 1906, nom.	—	—
Idem, 1914, pt.	174$000	170$000
Idem 1917, nom.	—	—
Idem, idem pt.	—	—
Idem, 1920, nom.	—	—
Idem, idem, pt.	167$000	—
Idem 7% dec. 1535	190$000	190$000
Idem, idem 1622	—	—
Idem, 6%, 1621	156$000	—
Idem 7% dec. 1948	—	—
Idem, idem, pt.	190$000	190$000
Idem 8% 1933	196$000	196$000
Idem, idem 1999	196$000	—
Idem 8% dec. 2093	197$000	—
Idem, idem, pt.	197$000	196$000
Idem, idem, 2.330	188$000	—
Municipaes dos Estados		
Bello Horizonte	—	—
Campos de 1:000$ 8%	—	—
Manaus Mun. de Affonso	—	—
Pref. de Nicth. 1ª serie	—	—
Idem, idem, 2ª	—	—
Idem, idem, 3ª	—	—
Idem, idem, 4ª	—	—
Pref. de Petrop. (1918)	175$000	170$000
Pref. de Pelotas 8%	920$000	900$000
Esp. Santo de 7:000$ 6%	780$000	—
Int. de Pelotas 8%	—	—
M. Geraes de 200$, nom.	—	—
Idem, idem, pt.	—	—
Idem, 1:000$, nom.	750$000	745$000
V. Fer. E. Rio	510$000	490$000
E. R. G. do Sul, 1:000$	—	—
R. G. Sul, pt.	—	—
Idem, idem, pt.	980$000	960$000
Idem, idem, pt.	—	—
R. Janeiro de 500$ nom.	—	—
Idem, idem 100, pt.	108$000	106$000

Estaduaes		
Parahyba do Norte 6%	100$000	95$000
Sergipe de 200$	—	—
Idem de 1:000$	—	—
Barra do Pirahy 8%	85$000	—

Divida externa

Emp. 1908, £ 100	—	—
Comp. Thes. 8% (dollars)	—	—
Conversão 1889, 4 ½ %	—	—
Resgate 1901, 4 %	—	—
Comp. Thes., 1922 1000 dollares 7 %	—	—
Brazilian Bank, 1888, 4%	—	—
Emp. 1911, 4 %	—	—
Emp. 1889, 4 %	—	—
Emp. 1913, 5 %	—	—
Bancos		
Brasil	480$000	478$000
Brasileiro Allemão	—	167$000
Commercio	—	175$000
Commercial	242$000	—
Funccionarios	58$000	56$000
Mercantil	520$000	500$000
Portuguez c| 5%	111$000	—
Portuguez	227$000	—
Com. E. São Paulo	—	368$000
Boavista	—	360$000
Seguros:		
Argos	—	1:800$
Lloyd Sul Amer.	—	—
Sagres	—	220$000
Continental	120$000	100$000
Garantia	—	—
Integridade	—	—
Previdente	—	—
Confiança	—	150$000
Textels:		
America Fabril	—	270$000
Alliança	102$000	100$000
Brasil Industrial	—	—
Bom Pastor	—	—
Confiança	126$000	120$000
S. Aleixo	125$000	—
Corcovado	240$000	—
Carioca	—	—
S. Pedro Alcantara	—	—
Manufactura	—	400$000
Progresso Industrial	261$000	250$000
Petropolitana	—	—
Tijuca	—	—
Campista	—	—
Bom Pastor	—	—
Estradas de Ferro e Carris:		
S. Jeronymo	—	768$000
Idem, vic. 30 dias	—	—
Victoria a Minas	80$000	76$000
Diversas:		
Docas Santos, nom.	355$000	350$000
Idem, port.	—	—
Docas da Bahia	—	—
Hotel Palace	1:150$	1:000$
Brahma	—	—
Centro Pastoril	—	—
Predial do Saneam.	—	—
Mill. do Brasil	—	—
Transp. e Carruagens	—	—
Registro Mercante	—	—
Mestre & Blatgé	—	—
Phymatosam	—	—
Mercado	300$000	250$000
J. Botanico	160$000	—
Debentures:		
F. Alliança	180$000	168$000
Confiança Industrial	—	—
Mestre e Blatgé	196$000	195$000
Mercado Municipal	—	—
De Santos	178$000	176$000
C. Brahma	—	—
Prog. Industrial	—	—
Transporte Carruagens	210$000	198$000
Hoteis Palace	—	—
Nova America	—	—
Docas da Bahia	111$000	110$000
Victoria a Minas	—	—
Industrial Campista	—	—
Santo Aleixo	—	170$000
Bellas Artes	—	—
Usinas Nacionaes	—	—
Sta. Helena	195$000	180$000

Cotação official das apolices da Divida Publica em 17 de julho

Aps. unif. de 5% meudas	—
Idem, idem, 5%	781$000
Idem div. emis. n. de 1:000$, 5%	785$000
Idem, idem, de 1:000$, 5%	—
Idem, idem de 1:000$, 5%, n. meuda	—

MERCADOS NACIONAES

CAFÉ

O mercado do café funccionou, hontem, calmo e fraco, com um movimento de procura retraido e com os preços em baixa. Assim é que o typo 7 cotou-se a base de 44$600. As vendas realizadas foram de 6.963 saccas. O mercado fechou mal collocado e em espectativa para proseguir na baixa.

O mercado a termo na primeira bolsa funccionou fraco e com vendas de 1.000 saccas e na segunda frouxo e com vendas de 3.000 saccas a prazo.

ESTATISTICA

Entradas

Leopoldina:		
Minas		2.290
Maritima:		
Minas	1.069	
S. Paulo	314	1.383
Regulador Fluminense:		
Rio		1.056
Armazens autorizados:		
Alpoim & C.		97
Ed. Araujo & C.		10
Lage Irmãos & C.		281
Avellar & C.		217
Mario Godoy & C.		27
Cerq. Soares & C.		50
B. Albuquerque & C.		8
Regulador:		
Espirito Santo		1.313
Mineiro		3.451
Total		10.702
Idem o anno passado		15.686
Desde o dia 1		97.921
Media		7.532
Do dia 1 de julho		636.765
Media		8.490
Idem o anno passado		828.088

Embarques

Estados Unidos	1.750
Europa	10.690
Rio da Prata	875
Cabotagem	150
Total	13.465
Idem o anno passado	22.990
Desde o dia 1	98.317
Do dia 1 de julho	613.195
Idem o anno passado	817.165
Stock	255.178
Menos:	
Consumo local do dia 13	500
Existencia	254.678
Idem o anno passado	218.096

Cotações

Disponivel (arroba):

Typo 3	49$000
Typo 4	48$000
Typo 5	47$000
Typo 6	46$000
Typo 7	45$000
Typo 8	43$500

Vendas — 6.510.
Mercado — Firme.

Typo 7 anno passado .. 31$800

Os cafés mal seccos valem menos 1$500 em arroba.

A termo (10 kilos)

Mezes	1ª cot.	2ª cot.
Setembro	30$150	30$075
Outubro	29$800	29$525
Novembro	29$400	29$250
Dezembro	29$100	28$925
Janeiro	29$000	28$800
Fevereiro	28$975	28$700
Vendas	9.000	19.000
Mercado:	Firme	Calmo
Pauta (10 a 16 de setembro)		23$530
Imposto mineiro (setembro)		4$570

COTAÇÃO DO CAFE'
DA BOLSA DE MERCADORIAS
A TERMO
Primeira Bolsa

	V.	C.
Setembro	30$025	29$875
Outubro	29$450	29$375
Novembro	29$175	29$100
Dezembro	29$000	28$900
Janeiro	28$950	28$700
Fevereiro	28$900	28$800

Vendas — 1.000 saccas.
Mercado — Fraco.

Segunda Bolsa

	V.	C.
Setembro	30$100	29$800
Outubro	29$300	29$225
Novembro	29$100	28$950
Dezembro	28$900	28$650
Janeiro	28$800	28$500
Fevereiro	28$800	28$575

Vendas — 3.000 saccas.
Mercado — Frouxo.
Disponivel base typo 7 .. 44$600
Mercado — Calmo.
Vendas — 6.963 saccas.

MERCADO DE SANTOS

Entradas	26.132
Desde o dia 1	233.900
Media	17.992
Do dia 1 de julho	1.596.237
Media	21.283
Idem o anno passado	2.085.796
Saidas	11.790
Desde o dia 1	226.124
Do dia 1 de julho	1.599.378
Idem o anno passado	1.912.092
Existencia	1.104.319
Preço typo 4	33$500
Idem o anno passado	24$700
Mercado — Calmo.	
Vendas (a termo)	1.000
Embarques	13.769
Existencia para embarques	1.063.789

Rio — Mercado de hontem (14 de setembro de 1928)

Preço typo 7	44$600
Vendas até ás 10 1|2 horas	6.281
Idem á tarde	682
Total	6.963

Mercado — Calmo.

ASSUCAR

Ainda hontem o mercado do assucar funccionou sem modificação apreciavel que os dias anteriores, isto é, calmo. O movimento de procura esteve regular, entretanto, os preços mantiveram-se em declinio.

O mercado fechou em espectativa pouco lisonjeira.

Entradas:	Saccos
De Sergipe	—
De Maceió	—
De Pernambuco	—
De Natal	—
De Campos	333
De Minas	—
Da Bahia	—
Total	333
Existencia	91.804
Saidas	1.227

Preço do branco crystal genero velho .. 71$000 a 72$500
Genero novo .. 75$000 a 77$000
Mercado — Calmo.

MOVIMENTO DO ASSUCAR
A TERMO
Primeira Bolsa

	V.	C.
Setembro	$	$
Outubro	$	$
Novembro	$	$

Não funccionou.

Segunda Bolsa

	V.	C.
Setembro	$	$
Outubro	$	$
Novembro	$	$

Não funccionou.

ALGODÃO

O mercado de algodão funccionou hontem, em posição fraca e com os preços em baixa.

Os negocios realizados foram pequenos, em virtude da pouca procura que havia. O mercado fechou sobre a impressão desfavoravel. O mercado a termo, tanto na primeira bolsa, como na segunda, funccionou paralysado.

Entradas:	Fardos
De S. Paulo	—
De Pernambuco	—
De Natal	—
De Maceió	—
Da Bahia	—
Do Ceará	—
Do Pará	—
Do Rio Grande do Norte	—
Da Parahyba	—
Total	292
Saidas	—
Existencia	5.605

Mercado — Estavel.

Preços

Sertões, typo 4, 1ª classe	42$000	43$000
Sertões, typo 4, classe 2ª	41$000	40$000
Medianos, typos 6 e 7	38$000	39$000
Typo 5, primeira	39$000	40$000
Typo 5, Norte	39$000	40$000

COTAÇÕES DE ALGODÃO DA BOLSA DE MERCADORIAS
A TERMO
Primeira Bolsa

	V.	C.
Setembro	38$500	37$000
Outubro	36$700	35$500
Novembro	36$000	34$800
Dezembro	36$000	35$000
Janeiro	35$600	35$100
Fevereiro	36$000	35$100

Mercado — Paralysado.
Disponivel, base typo 5, por 10 kilos .. 39$000 40$000
Vendas —
Mercado — Estavel.

Segunda Bolsa

	V.	C.
Setembro	38$800	37$500
Outubro	36$800	35$500
Novembro	36$000	35$000
Dezembro	36$000	35$000
Janeiro	36$000	35$000
Fevereiro	36$000	35$100

Mercado — Paralysado.

PAUTA MINEIRA

E' a seguinte a alteração que soffreu a pauta mineira para vigorar do periodo de 10 a 16 do corrente mez:

Genero, unidade	Preço médio
Café, kilo	2$920
Arroz, kilo	1$300
Feijão, kilo	$840
Farinha de mandioca, kilo	$380
Manteiga, kilo	6$700
Milho, kilo	$450
Polvilho, kilo	$740
Toucinho, kilo	3$080
Carne de porco, kilo	2$600
Aguardente, litro	2$020
Alcool, litro	2$450
Carne secca, kilo	1$950

INSPECTORIA FISCAL DO ESTADO DE MINAS GERAES
Café, imposto de 7% e taxa de viação

Arrecadação do dia 14	29:346$500
De 1 a 14	374:649$100
Em igual periodo do anno passado	838:511$500

ALFANDEGA

EXPEDIENTE

Foi baixada portaria communicando aos srs. empregados que o sr. ministro da Fazenda, tendo em vista o processo a que está junto o requerimento em que o despachante aduaneiro da Alfandega desta Capital, Henrique do Nascimento Guedes, pede seja mandada cessar a pena de suspensão que lhe foi imposta em 1925, pelo facto de ter funccionado em despachos de mercadorias importadas pelo "Moinho Inglez" e que foram reputados falsos, resolveu, por despacho de 1º do corrente mez, deferir o alludido requerimento, por não ter ficado apurada a connivencia do requerente na falsificação dos mesmos despachos.

RENDA

Renda arrecadada hontem:

Em ouro	713:336$859
Em papel	962:908$178
Total	1.676:245$037
Renda arrecadada de 1 á 14 do corrente	6.668:839$972
Em egual periodo de 1927	5.027:393$076
Differença a maior em 1928	1.641:446$896
Sellos	54:846$238

PREPARADOS DE VALOR DA
"FLORA MEDICINAL"

CURUBA' — Indicado na gastralgia e dyspepsia flatulenta.

SUMA-ROXA — Depurativo vegetal energico, indicado nas molestias da pelle, eczemas, feridas, ulceras, doenças da garganta, nariz e ouvidos.

RAIZ DE BAROA — Indicado nas bronquites, tosses rebeldes, na asthma e nas irritações da trachéa, provenientes da influenza.

JURUPITAN — Indicado nas congestões de figado e ictericia.

LUNGACIBA — Dyarrhéas, dysenterias, colicas, más digestões, flatulencias, dôres de cabeça, tonteiras e falta de appetite.

CHA' MINEIRO — Indicado contra o rheumatismo e arthritismo, molestias da pelle, figado e rins, por ser muito diuretico.

VENDEM-SE EM TODAS AS DROGARIAS E PHARMACIAS
FLORA MEDICINAL — J. Monteiro da Silva & Cia.
Casa Matriz: RUA S. PEDRO N. 38 — End. Teleg. "MEDICINAL" — Teleph. Norte 6534 — RIO DE JANEIRO.
Casa Filial: — RUA URUGUAY N. 80 — End. Teleg. "MEDICINAL" — PORTO ALEGRE — Estado do Rio Grande do Sul. PEÇAM CATALOGOS

MOVIMENTO MARITIMO

ENTRADAS DO DIA 14

"Atuart Prince", vapor inglez, procedente de Nova York, consignatario C. Brothers & C.

"Tregurno", vapor inglez, procedente de Cardiff, consignatario Wilson Sons & C.

"Greihead", vapor inglez, procedente de Cardiff, consignatario C. Brothers & C.

"Itaituba", paquete nacional, procedente de Aracajú, consignatario Companhia Costeira.

"Rebocador Regidor", argentino, procedente de Glasgow, consignatario Wilson Sons & C.

"Espana", paquete allemão, procedente de Hamburgo, consignatario Theodor Wille & C.

"Salta", vapor norueguez, procedente do sul.

"Tunizier", vapor belga, procedente do sul, consignatario Lloyd Real Belga.

SAIDAS DO DIA 14

"Pharoux", nacional, para Santos.

"Rebocador Regidor", argentino, para Buenos Aires.

"Harperly", vapor inglez, para Republica Argentina.

"Hydro avião Bandeirante", nacional, para Porto Alegre.

"Motor Coral", nacional, para Cabo Frio.

"Taquary", paquete nacional, para Camocim.

"Chaelton Mall", vapor americano, para Baltimore.

"Espana", paquete allemão, para Buenos Aires.

"Pará", paquete nacional, para Belém e esc.

"Itaquera", paquete nacional, para Porto Alegre e esc.

VAPORES ESPERADOS, DURANTE O MEZ DE SETEMBRO

"Conte Verde", Havre e esc.	15
"Etha", Portos do Sul	15
"Valparaiso", Buenos Aires	15
"Werra", Brunem	15
"Espana", Hamburgo e esc.	15
"Belle Isle", Havre e esc.	15
"Andes", Southampton	16
"Araraquara", Portos do norte	16
"Uça", Porto Alegre e esc.	16
"Vauban", Rio da Prata	16
"Vestris", Nova York	16
"Flandia", Europa	17
"Aurigny", Havre e escl	17
"Cap. Norte", Hamburgo	17
"Lutetia", Rio da Prata	17
"Madrid", Rio da Prata	18
"Maranguape", Manáos e esc.	18
"Orania", Rio da Prata	18
"Manila Marú", B. Aires	18
"Pynecairon", Cardiff	18
"Ruy Barbosa", Hamburgo e esc.	18
"Alcantara", Rio da Prata	19
"Arandora", Rio da Prata	19
"Itapoan", Portos do Sul	19
"Rodrigues Alves", Belem e esc	19
"Alsina", Rio da Prata	20
"Infanta Isabel de Borbon", Barcellona	20
"Una", Tutoya e esc.	20
"Valparaiso", Chile	20
"Cad Hoepeke", Laguna	20
"American Legion", Nova York	21
"Duilio", Rio da Prata	22
"Guarupá", Marselha e esc.	22
"Montevidéo Marú", Japão	22
"Andalucia", Londres	23
"Araçatuba", Portos do Norte	23
"Desirade", Rio da Prata	23
"Laguna", P. Alegre	23
"Conte Rosso", Genova	24
"Douro", Portos do Norte	24
"Sierra Ventana", Rio da Prata	24
"Aratimbó", Portos do Sul	25
"Cap. Polonio", Hamburgo	25
"Deseado", Rio da Prata	25
"Monte Sarmiento", Hamburgo	25

VAPORES A SAIR DURANTE O MEZ DE SETEMBRO

"Almeda", Rio da Prata	15
"Asp. Nascimento", Laguna e esc.	15
"Victor Konder", S. J. da Barra	15
"Aracaty", Santos	15
"Amarante", Itajahy	15
"Com. Vasconcellos", Penedo e esc.	15
"Conte Verde", Genova	15
"Murtinho", Laguna e esc.	15
"Itaimbé", Pará e esc.	15
"Rio de Janeiro", Roterdam	15
"Caindé", Penedo e esc.	15
"Tunisier", Antuerpia	15
"Werra", Rio da Prata	15
"Macapá", Montevidéo e esc.	15
"Andes", Rio da Prata	16
"Anna", Laguna	16
"Baependy", Manáos e esc.	16
"Belle Isle", Rio da Prata	16
"Vauban", Nova York	16
"Suriguy", Rio da Prata	17
"Flandia", Buenos Aires	17
"Auriguy", Rio da Prata	17
"Cap. Norte", Rio da Prata	17
"Lutetia", Bordéos e esc.	17
"Vestris", Rio da Prata	17
"Zyldijk", Rotterdam	17
"Araraquara", Portos do sul	18
"Sierra Ventana", Europa	18
"Recife", Macáu e esc.	18
"Com. Alcidio", Porto Alegre e esc.	18
"El Argentino", Londres	18
"Madrid", Bremen	18
"Itaituba", Pelotas	18
"Iraty", Iguape	18
"Orania", Amsterdam	18
"Manila Marú", Japão	19
"Alcantara", Southampton	19
"Arandora", Londres	19
"Etha", S. Francisco e esc.	19
"Sumaré", Caravellas	19
"Itauba", Porto Alegre e esc.	19
"Itajubá", Recife	19
"Alcantara", Europa	19
"Pedro I", Belem e esc.	19
"Alm. Jaceguay", Hamburgo e esc.	20
"Alcina", Marselha e esc.	20
"Desna", Rio da Prata	20
"Bilbáo", Hamburgo	20
"Infanta Isabel de Borbon", Rio da Prata	20
"Itaperuna", Aracajú	20
"Itassucé", Porto Alegre e esc.	20
"American Legion", Rio da Prata	21
"Cubatão", Porto Alegre e esc.	21
"Duilio", Genova	22
"Guarujá", Rio da Prata	22
"Itapoan", Porto Alegre e esc.	22
"Valparaiso", Portos chilenos	22
"Baltic", Danzig	23
"Desirade", Havre e esc.	23
"Icarahy", Caravellas e esc.	23
"Montevidéo Marú", Rio da Prata	23
"Alphana", Rotterdam	24
"Andalucia", Rio da Prata	24
"Cad Hoepeke", Laguna e esc.	24
"Conte Rosso", Rio da Prata	24
"Sierra Ventana", Bremen	24
"Werra", Europa	24
"Araçatuba", Portos do Sul	25
"Cap. Polonio", Rio da Prata	25
"Deseado", Southampton	25
"Douro", Porto Alegre e esc.	25
"Maranguape", Montevidéo e esc.	25
"Monte Sarmiento", Rio da Prata	25
"Pirahy", Iguape e esc.	25

TELEGRAMMAS

Bahia, 14 de Setembro:

O paquete "Araraquara", do Lloyd Nacional, entrou hoje, ás 6 horas, procedente de Maceió e saiu ás 12 horas para o Rio de Janeiro.

Santos, 14 de Setembro:

O paquete "Aratimbó", do Lloyd Nacional, chegou hoje, ás 7 horas, vindo do Rio de Janeiro.

Bahia, 14 de Setembro.

Entrou, hoje, procedente de Victoria o vapor "Victoria", do Lloyd Nacional, da linha Rio Grande-Pará.

Maceió, 14 de Setembro:

Seguiu, hoje, com destino a Recife o vapor "Campinas", do Lloyd Nacional, da linha Porto Alegre-Cabedello.

Paranaguá, 14 de Setembro:

Saiu hoje, com destino a Montevidéo o vapor "Belém", do Lloyd Nacional.

Recife, 14 de Setembro:

Saiu, hoje, com destino a Cabedello o vapor "Rio Amazonas", do Lloyd Nacional.

CAES DO PORTO

SITUAÇÃO DO CAES HONTEM ÁS 10 HORAS DO DIA

Arm. 1 — Vapor nacional "Stella" — Cabotagem; vapor nacional "Flamengo" — Cabotagem.

Arm. 2 — Vapor nacional "Anna" — Cabotagem; vapor nacional "Etha" — Cabotagem; chatas diversas c|c do "Laguna" — Cabotagem.

Arm. 3 B. — Chatas diversas c|c do "Ulm"; vapor norueguez "Torlack Skogland".

Arm. 4 — Vapor italiano "Augustus" — Desc. de batatas.

Arm. 5 — Vapor inglez "Balzac"; chatas diversas — c|c do "K. Margaretta".

Arm. 6 — Vapor inglez "Sambre" — Desc. de cimento.

Arm. 6 B. — Chatas diversas — c|c do "Cubano".

Arm. 7 — Vapor finlandez "Orient".

Arm. 7 B. — Chatas diversas c|c do "Attika".

Arm. 8 — Chatas diversas c|c do "Parnahyba".

Arm. 9 — Vapor inglez "Ambassador" — Desc. de carvão.

Pat. 10 — Vapor grego "Yoannis" — Desc. de carvão.

Arm. 10 A. C. — Vapor nacional "Curityba".

Arm. 17 B. — Chatas diversas — c|c do "Western World" — Desc. Pat. s|a.

Arm. 17 — Chatas diversas — c|c do "Wuttenberg".

Arm. 18 — Vapor nacional "Saverne" — Cabotagem.

P. Mauá — Cruzador inglez "Colombo".

MALAS POSTAES

O Correio Geral expedirá as seguintes malas:

DIA 15

Pelo "Conte Verde", para Barcelona, Genova: impressos até ás 7 horas do dia 15; cartas para o exterior da Republica até ás 9 horas do dia 15.

Pelo "Itaimbé", para Bahia e demais portos do Norte: impressos até ás 10 horas do dia 15; cartas para o interior da Republica até ás 10 horas do dia 15; idem, idem, com porte duplo, até ás 11 horas do dia 15.

Pelo "Werra", para Santos, S. Francisco, Rio Grande, Montevidéo e Buenos Aires: impressos até ás 7 horas do dia 15; cartas para o interior da Republica até ás 7 1|2 horas do dia 17; idem, idem, com porte duplo até ás 8 horas do dia 15; cartas para o exterior da Republica até ás 8 horas do dia 15.

Pelo "Macapá", para Santos, Paranaguá, S. Francisco, Rio Grande e Montevidéo: impressos até ás 8 horas do dia 15; cartas para o interior da Republica até ás 8 horas do dia 15; idem, idem, com porte duplo até ás 9 horas do dia 15; cartas para o exterior da Republica até ás 9 horas do dia 15.

Pelo "Commandante Vasconcellos", para Victoria, Caravellas, Ilhéos, Bahia, Aracajú e Penedo: impressos até ás 12 horas do dia 15; objectos para registrar até ás 11 horas do dia 15; cartas para o interior da Republica até ás 12 horas do dia 15; idem, idem, com porte duplo até ás 13 horas do dia 15.

Pelo "Almeda", para Santos, Montevidéo, Buenos Aires: impressos até ás 8 horas do dia 15; cartas para o interior da Republica até ás 8 horas do dia 15; idem, idem, com porte duplo até ás 9 horas do dia 15; cartas para o exterior da Republica até ás 9 horas do dia 15.

Pelo "Aspirante Nascimento", para Santos, S. Francisco, Itajahy, Florianopolis e Laguna: impressos até ás 5 horas do dia 15; cartas para o interior da Republica até ás 5 horas do dia 15; idem, idem, com porte duplo até ás 6 horas do dia 15.

Pelo "Caxambú", para Recife, Europa via Lisboa: impressos até ás 5 horas do dia 15; cartas para o interpior da Republica até ás 5 horas do dia 15; idem, idem, com porte duplo até ás 6 horas do dia 15; cartas para o exterior da Republica até ás 6 horas do dia 15.

DIA 16

Pelo "Andes", para o Rio da Prata: impressos até ás 10 horas do dia 16; objectos para registrar até ás 18 horas do dia 15; cartas para o exterior da Republica até ás 11 horas do dia 16.

Pelo "Anna", para Santos, Paranaguá, Itajahy, Florianopolis, e Laguna: impressos até ás 3 horas do dia 16; objectos para registrar até ás 18 horas do dia 15; cartas para o interior da Republica até ás 4 horas do dia 16; idem, idem, com porte duplo até ás 4 horas do dia 16.

Pelo "Baependy", para Victoria, Bahia, Recife, Fortaleza, Belem, Manáos: impressos até ás 10 horas do dia 16; objectos para registrar até ás 8 horas do dia 16; cartas para o interior da Republica até ás 9 horas do dia 16; idem, idem, com porte duplo até ás 10 horas do dia 16.

DIA 18

Pelo "Hydro avião Potyguara", para Santos, Paranaguá, S. Francisco do sul, Florianopolis, Rio Grande, Pelotas e Porto Alegre: impressos e cartas para o interior da Republica até ás 18 horas do dia 17.

Gonorrhéa e suas complicações em ambos os sexos. Cura radical por processos seguros e rapidos. DR. JOÃO ABREU — DR. DUARTE NUNES. Das 8 ás 19 horas. Telep. Norte 5303. Rua São Pedro n. 64.

LIVRARIA ALVES
Livros collegiaes e academicos. — RUA DO OUVIDOR, 166.

20$000 por mez, lotes de terreno de 10x40, sem entrada nem juros, com agua e luz, planos, construcção livre, a 50 minutos do Rio, estação de Mesquita, E. F. C. B., entre Nilopolis e Nova Iguassú. Com Ernesto Faro, no local, todos os dias das 8 ás 17 horas. Materiaes em prestações. Dia 23 inauguração de mais 25 bicas.

LLOYD NACIONAL
SERVIÇO DE PASSAGEIROS
Linha celere PORTO ALEGRE — RECIFE — PORTO ALEGRE

SUL — NORTE

O RAPIDO E CONFORTAVEL PAQUETE
Araraquara
Sairá no dia 18 de Setembro, ás 15 horas, para:
SANTOS, 19 de Setembro.
RIO GRANDE, 21 de Setembro.
PELOTAS, 21 de Setembro.
PORTO ALEGRE, 22 de Setembro.
Embarque de passageiros: 14 horas, no Armazem 11.
Proxima saida para o Sul: 25 de Setembro.

O RAPIDO E CONFORTAVEL PAQUETE
ARATIMBO'
Sairá, no dia 27 de Setembro, ás 9 horas, para:
BAHIA, 29 de Setembro
RECIFE, 1 de Outubro, ás 6 da manhã.
Embarque de passageiros: 8 horas, no Armazem 11.
Proxima saida para o Norte: 4 de Outubro.

Bagagens de porão pelo Armazem 11, até á vespera da saida. Passagens, somente 1ª classe — AVENIDA RIO BRANCO, 108, loja. Phone C. 4320.
Cargas com o agente AFFONSO SILVA — Rua dos Mercadores n. 12 — Phone: Norte 1830.

JOAN CRAWFORD QUE JA' TEM UMA LEGIÃO DE ADMIRADORES E E' O ULTIMO «CASO SERIO» DO CINEMA, COM James Murray e House Peters

RoseMarie

Producção METRO GOLDWYN MAYER
Vasada na famosa opereta norte-americana de egual nome.
Segunda-feira NO RIALTO

A RADIO SOCIEDADE fará irradiar, HOJE, ás 9 horas da noite, a HORA MUSICAL METRO-GOLDWYN-MAYER, em que se farão ouvir nos melhores trechos da famosa opereta ROSE-MARIE, a senhora Anna Albuquerque Mello, os srs. Paulo Rodrigues e Sylvio Salema; o violino «spalla» Romeu Ghipsmann e o «virtuose» do piano, Mario de Azevedo de Souza.

ODEON — GLORIA

PROGRAMMA SERRADOR

MILTON SILLS

o galã admiravel, que sabe sustentar com o seu pulso os seus direitos ao coração da amada

BETTY BRONSON

uma creatura que sabe fazer-se adorar

por isso

PARAISO

é um film maravilhoso pelo enredo e pelas emoções — Producção da FIRST NATIONAL — um film grandioso do PROGRAMMA SERRADOR

No programma: a comedia TIRO PELA CULATRA — e a PARADA DE SETE DE SETEMBRO

HORARIO: — 2.00 — 3.40 — 5.20 — 7.20 — 9.00 — 10.10

Segunda-feira — Sally O'Neill no film da Tiffany Stahl — NOIVA ABANDONADA

TERÇA-FEIRA — NO PALCO — REAPPARIÇÃO DO FAMOSO CONJUNTO DE 15 ARTISTAS QUE TANTO AGRADARAM NO ODEON:

MR. HARRY FLEMMING

(Rei do Jazz — O Maior Artista Negro da Actualidade)

Miss Erica Danger

(Grande "Estrella" do MOULIN ROUGE DE PARIS)

E OS CELEBRES TREZE MUSICOS

Blue Birds

(Jazz Symphonic Orchestra)

QUE CANTAM-DANSAM-TOCAM COMO JAMAIS SE VIU

PROGRAMMA URANIA

UM ROMANCE MARAVILHOSO... EM QUE O LUXO, A ARTE E A BELLEZA SE ALLIAM EM:

O HAREM

DA MORTE

Um film russo distribuido pelo PROGRAMMA URANIA

No programma: a comedia

PRUDENCIA ISRAELITA

e BRASIL ANIMADO No. 7

HORARIO — 2—4—6—8 — e 10 horas — HORARIO

COMPANHIA BRASIL CINEMATOGRAPHICA

PATHE'-PALACE

JUSTIÇA DO AMOR — JUSTIÇA DO AMOR

VICTOR MAC LAGLEN — FOX FILM

HOJE - Um prodigio de techina e arte - HOJE

JUSTIÇA DO AMOR

Emocionante drama da Fox Film, em que o amor e o odio se entrechocam para fazer valer os seus direitos. Quando o coração manda... o AMOR vence

VICTOR MAC LAGLEN
EARLE FOX
JUNE COLLYER

Na serie de vibrantes emoções, oriundas da mais bella JUSTIÇA DO AMOR. Visões pavorosas da casa maldita, o remorso, o incendio, e, finalmente o balsamo vivificante do amor, que apagou toda a tragedia do passado

PATHE'

MAS, QUE PIRATA! — REGINALD DENNY

REGINALD DENNY — MAS, QUE PIRATA!

HOJE — HOJE

O riso é o melhor tonico da vida, e para fazer rir não ha como o inegualavel

— REGINALD DENNY —

Na sensacional e super-hilariante comedia da UNIVERSAL JEWEL:

Mas, que Pirata!

REGINALD DENNY envolvido num "rolo" não sabe como se livrar do delegado e é por fim salvo por uma linda senhorita que se encarrega de sua conversão.

— REGINALD DENNY —

O grande "pirata" esconde a personalidade de um joven rico e elegante só por... amor.

Reginald Denny

Noticias de interesse pelas

Novidades Internacionaes n. 42

Destacando-se:

Corrida a pé em Middletown — Os exercicios de artilharia em Nova York — As acrobacias de uma macaca em Luna Park, etc

RIALTO

HOJE:

O Principe Estudante

(Em Old Heidelberg)

Ramon Novarro e Norma Shearer

dirigidos por ERNEST LUBITSCH.

O MAIS ENTERNECEDOR ROMANCE DE AMOR ATE' HOJE VIVIDO NO "ECRAN"

HOJE

CAPITOLIO — IMPERIO

Paramount Pictures

CAPITOLIO

HORARIO: 2 - 3,40 - 5,20 - 7 - 8.40 e 10,20

Uma "reprise" especialmente dedidacadas aos espiritas do Rio de Janeiro:

Amor até a morte

(Feet of Clay)

— COM —

Rod la Rocque, Vera Reynolds, Ricardo Cortez, Julia Faye, Theodore Kosloff, Robert Edeson, Victor Varconi, etc.

Um super film da "Paramount" pessoalmente dirigido por:

CECIL B. DE MILLE

A SEGUIR — Ronaldo Colman e Vilma Bank em:

— DOIS AMANTES —

Um film da "United Artists Corp."

IMPERIO

—:— HORARIO —:—

2. — 3.40 — 5.20 — 7. — 8.40 — 10.20

Harold Lloyd

O maior comico em sua mais recente creação:

Haroldo Veloz

(Speedy)

Um film da "Harold Lloyd Corp" distribuido pela "PARAMOUNT"

— A SEGUIR —

FLORENCE VIDOR

—:— em —:—

Quarteto do amor

THEATRO CARLOS GOMES -- Empresa Paschoal Secreto

COMPANHIA BRASILEIRA DE THEATRO COMICO

HOJE —:— A's 7 1/2 horas —:— HOJE

Successo do sainete engraçadissimo **Vou bancar o Maluco!**

—:— A's 9 horas —:—

Continuação do exito de riso **MAMÃE QUER CASAR!**

—:— A's 10,20 horas —:—

O sainete hilariante. **VOU BANCAR O MALUCO!**

AMANHA — A's 2 3/4 - Tarde do Perfume — AMANHA

— TERÇA-FEIRA —

O sainete carioca em 4 quadros e 10 numeros de musica, original de ARMANDO GONZAGA

O BONDE DA ALEGRIA

Theatro S. José

Empresa Paschoal Secreto — MATINE'ES DIARIAS A PARTIR DE 2 HORAS

HOJE —:—:— Na téla —:—:— HOJE

— EM MATINE'E E SOIRE'E —

RAMONA

Um grandioso film de paixão, da "United Artists", com DOLORES DEL RIO

NO MESMO PROGRAMMA:

O HOMEM FERA

Uma producção magnifica com PATSY RUTH MILLER

NO PALCO — A's 4,20 e 8,20 — NO PALCO

Proseguimento do successo da alegre burleta-fantasia de CELESTINO SILVA

A BARATINHA VERMELHA

Esfusiantes creações comicas de PINTO FILHO e PALMYRA SILVA

PARIS

Emp. V. R. Castro
P. TIRANDENTES n. 42

Preços populares — 1ª classe 1$500
Programmas novos as segundas e quintas-feiras

Hoje -:- Hoje

RAPA NUI E O TERROR DO CIRCO

Pela Paz do Mundo

e Carlitos em

Vida de Cachorro

"O BEIJO QUE MATA — Todas as noites ás 10 1/2 em sessões especiaes.

HOJE - PARISIENSE - HOJE

EMPRESA V. R. CASTRO

UM PROGRAMMA QUE INTERESSA A TODO MUNDO PORQUE E' UMA THESE SOCIAL EM DEFESA DO LAR E DA HONRA DA FAMILIA

Paes! GUARDAE AS VOSSAS FILHAS

Ellas precisam muito dos vossos conselhos, do vosso zelo constante, principalmente na edade em que desperta o amor.

IMPROPRIO PARA MENORES

A SEGUIR —:— Um film sensacional — O CIRCO DA MORTE · Um film sensacional

BREVE —:— A maravilha das maravilhas — A RAINHA DO VARIETE' —:— BREVE

THEATRO MUNICIPAL -

Concessionario: OTTAVIO SCOTTO
Temporada official de 1928

::-:: GRANDE COMPANHIA LYRICA ::-::

HOJE — A's 15 1/2 — HOJE

— VESPERAL POPULAR —

GIULIANO

DE ZANDONAI, NOVA PARA O RIO
MARENGO — MIRASSOU — CIRINO — NICOLLINI—ZONGHI
DI BARI — RAKOWSKI — NARDI — NICOLICH
Director de orchestra: PAOLANTONIO

HOJE - A's 8 3/4 - 16.ª de assignatura

NORMA

CLAUDIO MUZIO — BESANZONI LAGE
JEGHELLI — PASERO
Director de orchestra — SERAFIN

CINE THEATRO CENTRAL

HOJE - As attracções da South American Tour - NO PALCO

A's 3 1/2 e 8 1/2

KANUI e LULA duo hawayano, de cantos, dansas e musicas. Successo!
RYSS — o barman de satan.
DERKAS — o mais perfeito imitador de estrellas theatraes.
D'ALBA — barytono, em lindos trechos de operas.

A's 5 1/2 e 11 horas

SOBERANA a rainha do tango.
FRED BERNARDI — o rouxinol humano

NA T'ELA

JOHNNY HINES

Na mais "gozada" das suas comedias:

CAVANDO O DELLE

"First National"

2.ª FEIRA — Outra joia da First National — 2.ª FEIRA

— MARY ASTOR, em —

Visão Suprema

CINEMA IDEAL

Rua da Carioca 60—64
Tel. Central 1027

HOJE — A's 4 e 9 horas — NO PALCO

Companhia de Revistas Modernas — Theatro para rir "Risada" em 1 acto e 14 quadros, de Carlos Bittencourt:

A MULHER QUE EU ARRANJEI

Um colosso de gargalhada.

—::— NA TE'LA —::—

MARY ASTOR em **Amar, soffrer, vencer** — Um romance lindo da "First National"

BÉBÉ DANIELS em **Diga que sim, sim?** — Um film delicioso da "Paramount"

2.ª FEIRA — 2.ª FEIRA

O Principe Estudante

CINE THEATRO IRIS

RUA DA CARIOCA 49/51 — Telephone C. 4152

HOJE — NA TE'LA

MARGARET MANN, JAMES HALL, JUNE COLLIER
CHARLES MORTON, FRANCIS BUSHMAN JUNIOR

—::— em —::—

4 FILHOS

Um colosso da FOX.

WILLIAM BOYD — em **A ULTIMA AVENTURA**

NO PALCO — Penultimas — A's 3 e 8 1/2

Representações do novo original do escriptor brasileiro: CARDOSO DE MENEZES

Ella é boa!...

pela COMPANHIA PORTUGUEZA DE REVISTAS
DESLUMBRANTE FINAL EM HOMENAGEM AOS

-:- BOMBEIROS CARIOCAS -:-

2.ª FEIRA — LOIS MORAN em — 2.ª FEIRA

CASAR, NUNCA!

— JETTA GOUDAL, em —

A tragedia da alcova

CINEMA MEM DE SA'

Avenida Mem de Sá — Esquina da rua dos Invalidos — Telephone Central, 2037
O MELHOR CINEMA DESTA CAPITAL

HOJE E AMANHÃ

JOHN GILBERT
E
MAE MURRAY
EM

Viuva ALEGRE

12 actos da METRO GOLDWYN

«Adeus, bôa vida» — Comedia em 2 actos

«M. G. News 42» - Film natural de reportagens

Amanhã — MATINE'E.

PROGRAMMAS DE HOJE:

ATLANTICO
"Apuros de nobreza", com Colleen Moore. "Filho da fortuna", com Ben Lyon.

AMERICANO:
"Com a camara ao hombro", com Sally Philips. "Preso pelo amor", com Al. Hoxie. No palco: "Fred Bernardi", imitador de passaros e animaes.

GUANABARA:
"Noite de mysterio", com Adolphe Menjou. "Sella do diabo", com Ken Maynard.

VELO:
"Cartas na mesa", com George Bancroft. "O rei das campinas", com Hoot Gibson.

HADDOCK LOBO:
"7º Ceu", com Janet Gaynor.

VILLA ISABEL:
"Scenarios da vida", com Mary Carr. "Gente de Circo", com Karl Dane e George K. Arthur.